地元の味！ くらしを大切にする店
主婦の店

赤穂民報
発行所 赤穂民報社
赤穂市加里屋駅前町58－18
TEL 43－1886
FAX 46－2626
編集発行人 広島秀紀

赤穂の天塩 自然のあまさがうまさの秘訣！
※オーストラリア産の天日塩とにがりを原料とし、国内製造しています。 赤穂化成株式会社

60年以上続く子ども屋台
今年から男女参加に
本番に向けて稽古励む

尾崎の赤穂八幡宮の秋祭り「神幸式」（10月18日・宵宮、19日・本宮）で60年以上続く子ども屋台に今年から女子の参加が認められた。今年の参加者の4割以上が女子。うち2人は屋台に乗って太鼓を打つ「たたき子」を担うことになり、本番へ向けて練習に励んでいる。

神社の話では、子ども屋台は昭和30年代後半に始まり、小6男子の希望者が「担ぎ子」と「たたき子」を受け持つ慣わしが続いてきた。当時は子どもの人数が多く、こぞって屋台を担いだが、近年は少子化に伴って参加者が減少し、ぎりぎりに近い人数しか集まらない状況に。5年男子まで対象を広げてみた年もあったが上級生への遠慮があるのか、さほど集まらなかった。

今春、地元の小6を対象に祭りに関するアンケート調査を実施したところ、女子の8割以上が「祭りに興味がある」と回答。「予想を超える関心があった」ことから世話人会など関係者で協議して、男女を問わず参加を受け付けることを決定した。

実際に参加者を募集すると、応募があった46人中21人が女子だった。9月下旬からは太鼓の稽古が境内の屋台倉庫で始まり、抽選で「たたき子」に選ばれた男女6人が山田晴彦さん(69)＝中浜町＝らから指導を受ける。兄2人も「たたき子」を務めたという清水梨杏さん(12)は「自分は参加できないと思っていた。一生懸命頑張る」と太鼓打つバチに力を込めた。ペアを組む西田柊李さん(11)は「屋台の上から見える景色が楽しみ」と当日を待ちわびている。

世話人会の頓田幸正会長(75)＝大橋町＝は「祭りをこれからも続けていくために時代に合わせて変化する必要がある」と話す。

子ども屋台は18日は午前11時に神社拝殿で神事の後、尾崎地区内を午後6時まで巡行する。19日は午後0時20分ごろから始まる頭人行列（市無形民俗文化財）や獅子舞（県無形民俗文化財）などに続き、神社と御旅所を往復する。18日午後7時半～9時半、19日正午～午後8時は赤穂大橋東詰～間鍋自転車店前が車両通行止めになる。赤穂大橋東詰下の千種川河川敷が臨時駐車場として開放される。（写真は赤穂八幡宮の神幸式で女子にも門戸を開いた子ども屋台の太鼓練習）

介護保険による住宅改修・耐震補強
注文住宅からリフォームまで
株式会社 中道工務店
一級建築士事務所 赤穂市若草町7 TEL(0791)42-5077 FAX(0791)42-2824
赤穂 中道工務店 検索 http://www.nakamichi-k.jp

西村宏堂氏講演会「自分らしく生きる勇気」
参加申込み受付中

LGBTQ当事者として「皆平等」のメッセージを発信するかたわら、メイクアップアーティストとして世界で活躍する浄土宗僧侶の西村宏堂氏が11月1日(土)、新田の関西福祉大学で講演する。

同大学の主催で今年10回目となる地域連携フォーラムの基調講演。TIME誌の「次世代リーダー」に選出され、国連本部でも講演したことがある西村氏が「自分らしく生きる勇気～世界への一歩～」と題して話す。

フォーラムは2号館A100大講義室で午後1時～3時。参加無料。10月24日(金)まで先着400人を受け付けている。☎46・2508（同大学附属地域センター）。（写真は講師の西村宏堂氏）

放送設備一式 八幡宮に寄贈

「神幸式」に向け、会場アナウンスに使用する放送設備一式が赤穂八幡宮に寄贈された。

寄贈したのは神社総代の平野敏洋さん(60)＝尾崎＝。昨年の秋祭りにスタッフとして参加したとき、境内スピーカーで放送される祭りの由来や歴史、出演者などを実況する音声が聞こえづらく、「せっかくのアナウンスを見物している人にしっかり届けたい」と私費で設備を購入して寄贈した。

アンプとチューナー、マイクなど約38万円相当で、神社は「とてもありがたい。さっそく今年の祭りから使わせていただく」と話している。（写真は赤穂八幡宮に放送設備一式を寄贈した平野敏洋さん㊨）

この広告を切り取って保管してください。
水道屋OPEN
赤穂市坂越
1周年記念
水のトラブルお任せください
代表取締役 梅本麗博
施工内容
トイレつまり水もれ
排水口つまり水もれ
洗面台つまり水もれ
蛇口取付交換
浄水器取付交換
食洗機取付交換
ウォシュレット取付交換
トイレリフォーム
キッチンリフォーム
洗面台リフォーム
お風呂リフォーム
漏水調査修理
給湯器など
1周年記念クーポン
この広告をご提示ください。
作業料金から 3000円OFF
対象金額：8000円以上の作業
（1家族1回限り／対象期間2026年3月末まで）
5つ星の安心と信頼
営業時間外のお問い合わせはLINEが便利! スマホで読み取ってご登録ください!!
水道局指定工事店
Placeウメモト
TEL 0791-48-8133
【住 所】赤穂市坂越2351-41
【営業時間】8:30～17:30
【営 業 日】平日

たけもとクリニック
皮フ科・形成外科

通常診察時間	月	火	水	木	金	土	日・祝日
8:30～12:00	○	○	○	○	○	12:30まで	／
16:00～18:30	○	／	○	／	○	／	／

※手術・レーザー等は月・水・金の14:30～16:00で行います。
おしらせ 指先からの採血で、41種類のアレルギー検査ができます。お一人ずつ事前予約が必要で、翌日以降に結果をお伝えできます。
加里屋2164-7 ☎0791(56)5012
たけもとクリニック 赤穂 検索

Lady's medical check-up
婦人科検診を受けましょう！
婦人科疾患は、早期発見のためにも定期的な受診が大切です。
赤穂市・相生市・備前市・上郡町の婦人科検診を行っています。各市町村、受診期間やクーポン券の配布対象者などが異なりますので、ご自宅に届いた郵送物をご確認ください。
◆ 診療時間内であれば予約外でも受診可能！
◆ マンモグラフィー（乳房X線撮影）はすべて女性技師が撮影します！
◆ 結果は後日、郵送でご自宅に届きます
医療法人伯鳳会 赤穂中央病院 検診センター
予約優先制
受付電話番号 050-3801-2709 0791-45-7303
予約受付時間（日祝休み） 平日 9：00～18：00 土曜 9：00～13：00
婦人科検診の詳細はこちらをご覧下さい
医療法人 伯鳳会 赤穂中央病院
予約専用 0120-891-700
TEL 0791-45-1111（代）
http://www.hakuho.or.jp

2025 赤穂市美術展

【会期】2025年10月16日（木）～19日（日）午前10時～午後5時（最終日は午後4時まで）
【会場】○日本画・洋画・書（漢字・かな・篆刻）・彫塑工芸＝赤穂化成ハーモニーホール
○写真＝赤穂市民会館 ○招待・委嘱・無鑑査＝赤穂市立図書館ギャラリー

《書・漢字の部＝市長賞》

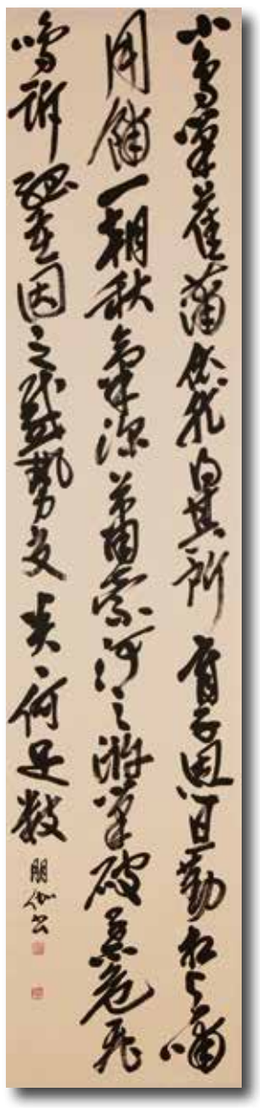

『感懐』 國本 朋伽（赤穂市）

【評】縦三行の行草体は、錬度の高い強靭な線に加え、隣りの行との響き合いもよく考えられた完成度の高い秀逸作。今後益々楽しみな方と見る。（審査員・安田東鶴）

《書・かなの部＝市長賞》

『和歌浦に』 関 涼風（赤穂市）

【評】引き締まった筆線を自在に舞わせ、仮名本来の優美さにモダンな洗練を加えた秀作。（審査員・三宅教之）

《日本画の部＝市長賞》

『森に棲む』 上山 昌代（姫路市）

【評】写生に基づく形に安定感があります。堂々たるカメレオンに存在感があり体色変化で同系色にまとめ、その生命力を感じます。（審査員・青田賢蔵）

《洋画の部＝市長賞》

『鎮魂花』 津野 さくら（沖縄市）

【評】豊かな色彩とのびやかな構図がとても魅力的だ。良い作品だと思う。ただ全体的に散らされた白の点々が少し色彩感を弱めているように思うので気をつけてほしい。（審査員・金井立）

《写真の部＝市長賞》

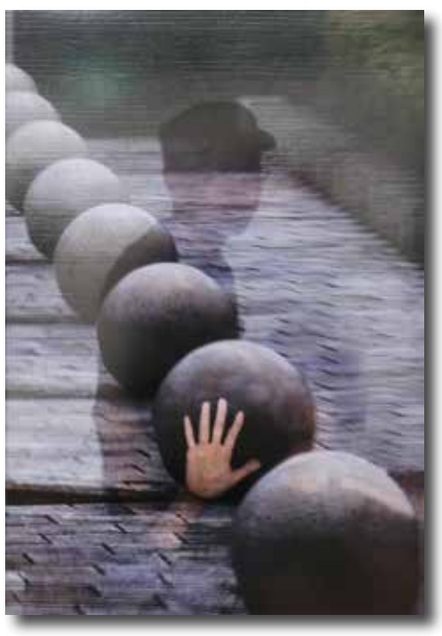

『街角コラージュ』 田中 博美（赤穂市）

【評】写真作品創りにおいて最も大切なことの中に、「創作性」があります。この作品は多くの観賞者に、いろいろなことを想像させてくれると思います。（審査員・藤森久嘉）

《彫塑工芸の部＝市長賞》

『地球儀をまわして…』 山内 雄奨（岡山市）

【評】彫刻のトルソーですが、自然体で制作されていて、古さを感じさせる良い作品です。（審査員・木村玉舟）

《書・篆刻の部＝市長賞》

『鼓腹撃壤』 戸出 智子（神戸市）

【評】印面の大きさと線質がマッチし、素晴しい白文印となった。（審査員・長谷川帰海）

▼…避難の手順を一枚に「マイ・タイムライン」＝水害から身を守るための防災講習がこのほどあり、安全に避難するための行動をあらかじめ整理しておく「マイ・タイムライン」の作成に取り組んだ。

マイ・タイムラインは、洪水リスクが高まるときに備え、取るべき防災行動を時系列順にとりまとめておく計画表。台風の接近で河川水位が上昇する場合など、余裕をもった避難に役立つ。

講習会は赤穂市消費者協会と市、姫路河川国道事務所の主催で市民約60人が参加した。居住地の小学校区ごとにグループになり、自宅や職場の最大浸水深や浸水継続時間、土砂災害の危険の有無をハザードマップで確認。安全な避難場所までの移動手段や移動に要する時間を想定した上で、常備薬の準備や携帯電話の充電、避難しやすい服装への着替えなど、避難に必要な行動に優先順位をつけ、一般社団法人河川情報センターのマイ・タイムライン検討ツール「逃げキッド」を使って1枚のスケジュール表にまとめた。

親子3人で参加した御崎地区の30代女性は「近くの河川が氾濫する水位や、情報の入手方法も知ることができて勉強になりました」と話し、避難場所まで徒歩での移動となるという高齢女性は「実際に避難する場合には、けっこうやらないといけないことがあるとわかりました」と感想を述べた。

「逃げキッド」は河川情報センターのホームページからダウンロードできる。（写真は水害リスク時の避難スケジュールを各自検討した「マイ・タイムライン」講習）

▼…アイマスク体験で視覚障害者の支援学ぶ＝視覚障害者のサポートを基本から学ぶ講習会が11日、加里屋中洲の赤穂市民会館であり、講義と体験で正しい支援方法を学習した。

視覚障害には、まったく見えない「全盲」と、眼鏡などで矯正しても日常生活に支障がある「弱視（ロービジョン）」のほか、視野が狭まったり一部が欠けたりするケースや、明るさを過剰に感じる「羞明」など症状はさまざま。先天性だけでなく、加齢や病気などにより中途から目が見えなくなる人もある。

国の統計では国内の視覚障害者の人数は27万3000人（2022年）となっているが、障害者手帳の交付申請をしていない人も少なくなく、実際は約5倍の人数に上るとの推測もあるという。

講習会は赤穂市視覚障害者福祉協会が主催。社会福祉法人兵庫県視覚障害福祉協会の小林由夏さんと玉利千英さんを講師に招いた。参加者はペアになり、アイマスクをつけて目が見えない状態になった相手にちらしの内容や飲食店のメニュー表を口頭で伝えたり、自分の腕を持たせて歩行を先導する「手引き」を体験。相手の希望や気持ちに応じて支援する大切さを学んだ。

人は五感で得る情報の8～9割を視覚に頼っているという。赤穂市では約160人が視覚で障害者手帳を持っており、小林さんは「街中で白杖を持った人を見かけたら、きょうの体験を活かして声を掛けてみて」と呼び掛けた。

講習会は10月21日（火）午後1時～4時にも同会館であり、参加を受け付けている。☎080・4230・3224（荒木さん）。

（写真は視覚に障害がある人を先導する「手引き」も体験した講習会）

田中康湧五段招いて指導碁

囲碁棋士の田中康湧五段(24)を招いた指導碁が10月26日（日）、加里屋中洲の赤穂市民会館であり、主催の「赤穂楽碁会」（中嶋正義会長）が参加者を募集している。

相生市出身の田中五段は小3から赤穂楽碁会で腕を磨き、関西棋院の院生を経てプロに合格。2023年に新人賞の表彰を受けるなど活躍している。

指導碁は2階第2会議室で午前9時半～午後4時半。参加料は1500円（寄付あり）または1000円（寄付なし）。当日の受付順に対局でき、寄付ありの参加者を優先する。参加多数の場合は受付を終了または制限する場合がある。昼食（650円）は23日まで予約を受け付ける。

指導碁の様子は無料で見学でき、同会は「一般の方も来場して囲碁への興味を持ってもらえれば」と話している。☎090・7877・4173（中嶋会長）。

防水工事のプロフェッショナル
有限会社 矢野防水工業
雨漏り、防水工事はおまかせ下さい。
大臣許可（般1）21026号　赤穂市片浜町267-3　☎43-3674

酒気帯び運転で中央線越え事故

67歳男逮捕

赤穂署は10月15日、酒を飲んで車を運転して自損事故を起こした赤穂市福浦の無職の男(67)を道路交通法違反（酒気帯び運転）容疑で現行犯逮捕した。

同署によると、男は同日午後10時25分ごろ、同市惣門町の国道250号を普通自動車で西進中、センターラインを越えて反対車線側の街灯に衝突。呼気から基準値を超えるアルコールが検出された。けが人はなかった。

市民ガイド

▼出張美容「ルイ」＝寝たきりの人、病気等のために足を運べない人、男性も可。赤穂市内、隅から隅まで出張します。遠方も可（無定休）◎ホームヘルパー2級取得しています。塩屋261の9☎42・9068、☎090・3492・8684

▼格安・オート車検＝軽四級40640円パッソ級50550円ノート級58850円セレナ級67050円小型貨物等大特価、ブレーキ等点検料含む。洗車・代車・引取納車各千円増、車検切れ車もOK。廃車無料、名義変更等も格安。土日祝日も24時間電話受付。安心車検「オート車検代行」加里屋中洲・白十字西☎45・0733

▼関西車検センター＝軽四級40640円パッソ級50550円ノート級58850円セレナ級67050円国家整備士による65項目点検込。洗車・代車引取納車各千円増。修理・アフターサービスも格安☎42・3242

▼JACS赤穂愛車買取センター＝オークションから店頭販売まですべての情報を活かしてできる高額査定。他社とは情報量が違います。出張査定もしています。お気軽にお電話、ご来店ください。☎43・3939

▼介護保険による住宅改修・耐震補強＝申請手続き、工事、アドバイス致します。お気軽にお電話ください。《迅速・確実・丁寧》に、あなたの夢をかたちにします。「㈱中道工務店」若草町☎42・5077

▼古物高価買取＝空き家、倉庫の残置物、終活買取します。骨董品、古道具、古家具、中古食器、贈答品、ごみ処分前にご一報ください。ごみ処分費軽減出来ます。見積もり無料。「古(こ)木つね」坂越☎090・1240・7461

▼お庭の剪定承ります＝庭木の剪定、枝打ち、伐採、草刈り、草引き、除草剤、防草シート施工などお気軽にお問合せください。お見積り無料です。「御庭番」御崎☎090・9092・3276（大前）

▼「くら電」＝お困り事はありませんか？電気関係の事から製品販売、エアコン移設、介護用手摺、樹木伐採、家具移動、網戸の補修等、自分では無理と思ったらお気軽にお電話ください。日曜定休。朝日町☎25・1381

▼「硝州屋大西（がらすやおおにし）＝鏡、硝子、テーブルトップ、サッシ、網戸の新設や修理の事ならお任せ。無料見積もり致しますので、ぜひご連絡ください。三樋町18の4☎43・5414

▼防犯カメラ専門「21商事」＝最適な監視・防犯カメラシステムや防犯対策をご提案。スマホでいつでもご自宅、店舗確認OK。見積無料。お気軽にご相談を。加里屋☎050・7107・6236（代表者・濱田）

プラット赤穂シネマ　10/17(金)～10/23(木)　TEL 45-0258
上記期間以外の上映時間は劇場へお問い合わせください

8番出口	長崎-閃光の影で-	PG-12 国宝	PG-12 劇場版 鬼滅の刃	近日上映作品
10:00 16:00 19:15	NEW 13:05 10/30(木)終了予定	9:40 15:20	13:45 18:45	11月21日(金)公開予定 果てしなきスカーレット
映画クレヨンしんちゃん LAST 10:15 10/23(木)終了	劇場版 TOKYO MER 16:50	PG-12 宝島 12:25 18:00	上映作品やスケジュールはこちら⬇	12月5日(金)公開予定 ズートピア2
	キミとアイドルプリキュア♪ 12:05			12月5日(金)公開予定 ペリリュー-楽園のゲルニカ-

新着

▼令和7年度産・農家直売・新米＝5キロから販売します。品種は『きぬむすめ』他になります。低農薬で堆肥等、有機物の肥料をメインで育成しています。配送も市内なら可能です。5キロ3500円（精米済）は2袋から宅配します。新米玄米30キロ2万1000円。価格は相場により変動致します。「米工房庄八」西有年☎080・1400・3276

▼炭火でバーベキューを楽しみましょう＝炭は高級備長炭からオガタンまで。BBQ用のコンロもいろいろ取り揃えてご来店お待ちしています。「備長炭のかわばた」お城通り☎090・3726・0442

求人

▼スタッフ募集＝本社配送ローリー運転手／7～17時の間で8時間のローテーション勤務。危険物乙4免許必須・大型免許優遇。給与23万円～（年齢経験による昇給・賞与あり）。委細面談にて決定。「前田石油㈱」中広179の6☎43・2688

▼スタッフ募集＝○調理補助7時～11時、時給1400円～、調理経験者優遇○部屋清掃9時半～14時半、1200円～○朝食配膳6時～11時、1400円～○喫茶・売店8時～12時、14時～17時、1150円～○布団敷17時半～20時半、1120円～○送迎バス運転手9時半～16時、1150円～◎年齢不問、週1日から可◎事務職（短時間社員、平日勤務のみ）も合わせて募集中◎お気軽にお時間などご相談ください。「絶景露天風呂の宿　銀波荘」御崎☎45・3355（札場）

▼新規スタッフ募集＝かきむき他。10月下旬から。初めてでも大丈夫。時給1120円～。昇給、交通費有り。火・土曜休み。時間8時～16時。応相談。経験者、Wワーク歓迎。「小林水産」坂越☎080・8518・9445

催し

▼西播磨フロンティア祭2025＝10月25日(土)、播磨科学公園都市芝生広場で10～15時。小雨決行。eモータースポーツやスケートボード、クライミングの体験やミニドローン操縦、小型電動モビリティ試乗などを体験できます。フードマーケットは西播磨のおいしいものが大集合。ステージでは高校生による生け花やダンス、ファッションショーなどパフォーマンスあり。アフター万博として『ひょうごフィールドパビリオン』を同日開催。赤穂から雲火焼、赤穂緞通、赤穂の塩ブレンド体験が出展します。☎58・2128

▼坂越のまち並み『TRICK OR TREAT』＝英語で学ぶ本当のハロウィン。10月26日(日)、坂越公民館駐輪場に仮装して11時集合。プレゼントがもらえる商店街スタンプラリーは参加費1000円（定員になり次第終了）。ジョージ先生を見つけたら特別なプレゼントがもらえるよ。ジャックオランタン作りワークショップは先着10組を受け付けます。小雨決行。「ECCジュニア坂越教室」☎090・1483・3179

▼赤穂市地域安全市民大会＝10月27日(月)赤穂化成ハーモニーホールで14時半開会。『赤穂の警察官賞』表彰、大会宣言、兵庫県警察音楽隊のアトラクションなど。☎43・6866

お知らせ

▼困窮子育て家庭への食事支援＝こども家庭庁のひとり親家庭等のこども食事支援事業としてNPO法人キリンこども応援団の支援により、赤穂市在住のひとり親家庭、減収などで生活が厳しい子育て世帯を対象に食料品や日用品などを提供します。月曜、木曜の16時～18時に『あこう子ども食堂』フードパントリー（加里屋2164の62）で本人が受け取れる方に限ります。定員（毎月先着30世帯）に達した時点で締め切ります。赤穂市子育て支援課窓口、または「あこう子ども食堂」ホームページの問い合わせフォームからお申し込みください。「赤穂市地域活動連絡協議会」☎070・5041・7374（受信のみ。こちらからはかけ直しませんのでご了承ください）

▼学習会「介護保険の現在と未来」＝超高齢社会に生きる私たちの老後は安心か。名古屋学芸大学看護学部看護学科客員・名誉教授の石田路子氏を講師に招きます。11月2日(日)、赤穂市民会館で13時半～15時。参加費500円（要事前申込）。「高齢社会をよくする女性の会赤穂」☎080・3914・3700（岩崎）

ペット

▼「友愛供養」ペット供養＝大切な小さな家族の為にご供養致します。「花岳寺」☎42・2068〈HP〉https://kagakuji.jp

▼犬をもらってください＝6歳オスのシーズーです。ワクチン接種済み。朝と夜に散歩に連れていける方にお願いします。ケージ、餌も差し上げます。☎43・6325、☎090・2192・6325（18時以降）

休日急患診療医

▽19日＝藤野内科クリニック（加里屋64の6）☎0791・42・1077

カーポート テラス・門扉 承ります　まーくん社長
㈱杉山サッシ硝子
尾崎☎43-7467　北野中☎48-1098

耐震診断 してみませんか？
地震が来る前に、私たちにできることを。
栄建築では、赤穂市の皆様の「安全な暮らし」を守るため、木造住宅の無料耐震診断を行っています。
栄建築㈱　0120-92-8451　城西町15-5　栄建築　検索

マイカーローン
固定金利　最大引下げ後金利 年2.68%（保証料含む）→ 年1.98%（保証料含む）
・最大1000万円までご融資可能!
・車の購入、車検、借換にも対応!
・まずはWEB申込で0.1%金利引下げ
※申込には審査が必要です。詳しくは店頭窓口までお気軽にお問い合わせください。
手をとりあって未来へ　備前日生信用金庫　赤穂支店　赤穂市加里屋中洲4-32-4　☎0791-45-1501
日生営業部　備前市日生町日生888-5　☎0869-72-1151

瓦の大の
雨漏り修理（無料診断致します）
(社)全瓦連の屋根診断技士 第96-280005号　(有)大野瓦工業
10年保証保険加盟の店　朝日町4-22　TEL43-9093

激安 きものアウトレット＆ジュエリー・バッグ 大特価
とき◆10月18日(土)～31日(金)（水曜日は定休日）
じかん◆弊店にて10:00～19:00
きものクリーニング 丸洗い 3割引 ※お一人様、3点まで
インスタグラムでいろいろご紹介しています
津村呉服店　赤穂市加里屋58-3（赤穂小学校正門前）
☎(42)2673　(43)5750
ー アウトレット期間中のみのキャンペーンです ー

そろそろ10年すぎたら お取替え！
お宅の給湯器・ふろがまの調子はいかがですか？
各種メーカー取扱いしています
その他プラン、新規お取付けも特別価格でご奉仕中！！お気軽にご相談下さい。
"ガス・灯油・オール電化"給湯設備の事なら何でも当店へ
株式会社カゴタニ　赤穂市尾崎3154－56　TEL（43）1130

イオンで買い物のあとは歯のチェックも忘れずに！
歯科・小児歯科　矯正歯科・口腔外科　ホワイトニングは自由診療
さくらファミリー歯科　院長／熊谷雅毅 くまがいまさき
☎43-1182（いい歯に）　中広字別所55-3 イオン赤穂店2F
診 10時～20時(月～土)　10時～18時(日・祝)
休 12/30～1/3のみ年末年始の休診

新築 現地案内会 開催中
中広〈赤穂市〉　お気軽にお問い合わせください
自然素材の家
26号 土地＋建物価格 2,280万円（税込）
■土地面積 40.06坪(132.43㎡)
■建物面積 31.05坪(102.67㎡)　4LDK
赤穂市民病院 徒歩5分　ラムー・ナフコ 徒歩5分　バス停 公園事務所前 徒歩2分
●極太のヒノキ大黒柱　●駐車3台可
●エコキュート・オール電化住宅
●浴室暖房乾燥機・IH・食器洗乾燥機が標準装備
返済例　2,280万円借入の場合（40年 変動金利0.575%）　頭金・ボーナス払いなし　月々53,183円
●赤穂市中広 ●公園事務所前 バス停徒歩2分 ●地目宅地 ●仲介 ●準工業地域 ●建ぺい率60% ●容積率200% ●上下水道 ●開発許可番号／兵庫県指令西播（光土）（建）第1-7-2号（22赤穂）
(公社)全日本不動産協会会員 兵庫県知事(5)第500194号
(公社)近畿地区不動産公正取引協議会加盟
(公社)不動産保証協会会員
仲介 (株)山陽ハウジング　揖保郡太子町東保38-1　☎(079)277-0130
http://www.sanyo-housing.net
市民体育館 ● ●市民病院 海浜大橋西詰 東沖 ナフコ ラムー 赤穂海浜大橋 現地

結城建設の3つの商品＋リノベーション
結城建設では、こだわりやご予算にあわせて選べる3つの商品をご用意しています。さらに建てて終わりではなく、ずっと大切な家を守っていくリノベーション事業も手がけています。
01 提案住宅　結城建設　間取りや設計など、一からオーダーメイドで建てる住宅です。住まいのプロがご提案します。
02 建築家コラボ住宅　design casa ARCHITECTURE　お客さま、建築家、工務店がひとつのチームとしてデザインにこだわって建てる住宅です。
03 セミオーダー住宅　PISSH　iPad・PCで間取り検索。バリエーション豊富な14,885プランで希望の間取りが見つかります。
04 リノベーション　はりまリノベ　古いお住まいがまるで新築に。見た目だけでなく性能も向上させるリノベーション。暮らしを変える住まいづくりをお手伝い。
株式会社結城建設　〒678-0202 赤穂市山手町8-27　TEL：0791-46-3011

お庭の剪定 お任せ下さい！ 草刈り・伐採など何でも致します。
見積もり無料　庭木一本からでもお気軽にお電話下さい。
植木屋 吉村　尾崎　☎43-8675

GARDEN＆エクステリア
図面にて解りやすくご提案します
外構工事・単体テラス カーポート・デッキ他
無料でお見積させていただきます！（担当 キヨハラ）
ジーナガーデン　駅北さくら通り 虎王前　TEL 43-0300　日曜・祝日も営業

建設労働者・職人は 兵庫土建組合に加入しよう
◎建設国民保険（建設国保）（払い戻し制度を実施）
◎安い掛け金の共済制度
◎労災保険、1人親方特別加入の取り扱い
◎税金相談、法律相談など
兵庫県土建一般労働組合　http://www.hyogodoken.or.jp
赤穂支部　赤穂市加里屋中州5-33前川ビル　0791(45)2422