地元の味！ くらしを大切にする店
主婦の店

赤穂民報
発行所 赤穂民報社
赤穂市加里屋駅前町58－18
TEL 43－1886
FAX 46－2626
編集発行人 広島秀紀

赤穂の天塩 自然のあまさがうまさの秘訣！
※オーストラリア産の天日塩とにがりを原料とし、国内製造しています。 赤穂化成株式会社

医療過誤訴訟で地裁判決
著しい注意義務違反
病院対応で「さらに苦痛」

赤穂市民病院の脳神経外科手術で誤ってドリルで神経を切断されて重い後遺障害が生じた患者女性とその家族が、執刀医と赤穂市に損害賠償を求めた民事訴訟で、神戸地裁姫路支部は14日、被告らに計約88888万円の支払いを命じた。

患者の女性（当時74歳）は2020年1月、脊椎管狭窄症による腰痛と診断され、同病院で手術を受けた。執刀医が骨をドリルで削った際、誤って硬膜を損傷し、露出した馬尾神経を巻き込んで切断。助手を務めた科長が修復措置を行ったが、女性には両下肢麻痺と膀胱直腸障害、神経障害性疼痛などの重い後遺障害が残った。女性と家族は21年8月、慰謝料と治療費、将来介護費用など約1億4180万円の賠償を求め、執刀医と赤穂市を訴えた。

判決で池上尚子裁判長は、医療ミスが起きた要因について、出血などでよく見えないのに止血をこまめにせずドリルで骨を削り進めたためとし、「注意義務違反の程度は著しい」と認定。「（助手の科長が）水をかけ過ぎたことやスチールバー（切削能力の高いドリル）の使用を指示したことも事故の原因」だとする執刀医の主張を「仮にそのような事実があるとしても、被告の注意義務違反の程度を軽減する理由となるものではない」と採用しなかった。

さらに、執刀医が同病院に入職してから約9か月の間に関わった手術のうち本件を含む11事例が医療事故として検証の対象にされたことを挙げ、「直ちに手術の執刀をしてはならなかったほどの技量不足があったとまで認めることはできないが、技量が稚拙であったことをうかがわせる」と指摘。また、本件医療事故発生後の病院の対応を「患者や親族の立場・心情に十分に配慮し、迅速に説明を尽くしたと評価するには不足があるというべき。医療事故自体の精神的苦痛にも増して、さらに苦痛を受けた」として、いずれも慰謝料増額の根拠とした。一方、「執刀医に手術をさせるべきでなかったとまではいえない」として病院の医療安全管理責任は認めなかった。

また、執刀医は裁判で、原告らが作成に関与したウェブ漫画『脳外科医 竹田くん』により「社会的制裁を受けている」として慰謝料の減額を主張していたが、判決は「医療事故により原告らが受けた損害を検討するにおいて関連がある事実とみることはできない」として退けた。

判決を受けて会見した原告側代理人の若宮隆幸弁護士は「偶発的な事故ではなく、基本的なことができていなかったからこそ起こった事故だと裁判所も認めたと認識している。特に重要と考えていた部分について一定程度認められた」と判決を評価しつつ、「この医師に手術をさせてはいけない、技量が足りていないということはストレートに認めてほしかった」とも話した。

執刀医は赤穂民報の取材に「まだ判決文を見ていない」としてコメントを差し控え、赤穂市民病院は「判決を真摯に受け止め、引き続き医療安全の推進に努めてまいります」と病院事業管理者の声明を出した。

そろばん塾は
・秋田珠算学院 ☎0791(42)2616
・横山珠算教室 ☎0791(52)1286

院内医療事故調査委報告書を作成せず
再発防止策も非公表

赤穂市民病院の脳神経外科手術で2019年から20年にかけて発生した医療事故をめぐり、同病院の院内医療事故調査委員会（事故調）が事故調査報告書を作成していないことが病院への取材でわかった。一連の医療事故から5年以上が経過してもなお、事故の原因と再発防止策が明らかにされない状況が続いている。

同病院の医療安全実施要項（当時）によれば、事故調はレベル4b～5（機能障害などを伴う永続的な後遺症～死亡）に該当する医療事故が発生した場合、院長の指示で設置し、院長、副院長、医療安全推進室長などのメンバーで事故の原因究明と再発防止策を検討することになっていた。開催時期の取り決めはなく、実際に委員会が開かれたのは一連の事故から約2年が経過した22年2月24日と3月11日だった。

赤穂民報が病院に事故調の報告書の開示を求めたところ、病院は「当該文書を作成していない」と回答。その理由を「医療安全実施要項では、『医療事故調査報告書』の作成規定がないため」（医療課）とした。「事故調において、事故原因の究明や再発防止策の検討を行った」としながらも、「その内容は公表していない」として明らかにしなかった。

病院は一連の医療事故を受けて22年3月に医療安全実施要項を改訂。事故調の設置対象をレベル3b（濃厚な処置や治療の必要性）の医療事故まで拡大したが、開催時期の取り決めや報告書の作成規定は記載がないままだ。

防犯錠・ガラス承ります
まーくん社長
㈱杉山サッシ硝子
尾崎 ☎43-7467 北野中 ☎48-1098

今の家を強く、暖かくリノベーション
完成後には隠れてしまう
梁・柱・制震ダンパーが見られる！
今回は耐震工事施工後
築48年の昭和の家
リノベーション現場見学会
5/24土・25日
完全予約制 10:00－16:00
● 完成後には見られない建物の梁や柱などの構造が見られる
● 耐震金物や制震ダンパーが見られる
● ビフォーアフターの変化がわかる
今のお住まい・ご実家のリノベーションを
お考えの方は、この機会にイベント会場へご来場ください！
ご予約来場特典
マックカード 2,000円
詳細・ご予約コチラから
※ご予約来場特典は、Webから予約された弊社に初来場の方に限ります。
※見学をご希望で、お時間のご都合がつかない方は電話にてお問合せください。
暮らしを変える住まい作り
はりまリノベ
性能向上リノベ専門店
〒678-0202 赤穂市山手町8-27
TEL 0791-46-3011
produced by 結城建設

▼…「甘い話にだまされないで」パトカーケーキで防犯啓発＝多発する特殊詐欺への防犯意識を高めようと、赤穂署の依頼を受けた地元洋菓子店がパトカーを模したケーキを期間限定で販売。一見甘そうで、一部に地元特産の塩を配合した甘しょっぱい味。パッケージに「甘い誘惑にだまされるな！」とステッカーを貼り付け、ユニークに被害防止を啓発している。

警察のまとめでは、兵庫県下で昨年発生した特殊詐欺は1445件、被害総額約31億9000万円でいずれも過去最悪を更新。今年は3月末時点で503件、約12億4000万円の被害が発生し、昨年を上回るペースで推移しているという。

「被害を食い止めるための意識啓発を」と、同署と市防犯協会が塩屋の「かみや製菓本舗」にパトカーケーキの商品開発を依頼した。

チョコスポンジやババロア、牛乳プリンなどで「車体」や「タイヤ」をつくり、赤色灯に見立てたイチゴを乗せた。牛乳プリンの隠し味に赤穂塩を使用。見た目の印象とは異なる味になっている。今月から1日20個限定で店頭に並べたところ、チョコレートで目と口をつけたかわいらしさが子どもに受け、連日完売の人気という。

プリンの部分も甘い「プレーン」もあり、いずれも1個480円（税別）。5月31日まで。☎42・0267。

（写真は特殊詐欺被害防止を呼び掛けようと期間限定で販売されているパトカーケーキ）

令和7年春の叙勲

▽旭日双光章（地方自治功労）＝明石元秀さん(74)元赤穂市長、加里屋

▽旭日単光章（中小企業振興功労）＝池上良成さん(82)赤穂化成社長、東浜町

▽瑞宝双光章（教育功労）＝木曽文人さん(75)元公立小学校長、清水町

創業に関する相談
創業を計画している方や創業後間もない起業家の皆さまを支援しています！
主なサポート内容
■ 開業計画書の作成
■ 開業資金の調達方法
■ 従業員の採用に伴う手続き
■ 法人設立方法、開業手続き
■ 公的支援制度について
■ 簿記や経理、確定申告の方法 など
相談のお申込み・お問い合せは
赤穂商工会議所 ☎43-2727まで

住友大阪セメント 石川県から災害廃棄物受け入れ

昨年1月に発生した能登半島地震の被災地復興を支援しようと、住友大阪セメントは折方の赤穂工場で災害廃棄物の受け入れを開始した。

同社は災害廃棄物（一般廃棄物）を産廃施設で処理する届出を兵庫県に提出。石川県内の各自治体で発生した災害廃棄物のうち、中間処理済みの木くずを海上輸送で受け入れ、セメント原料や熱エネルギー源として再利用する。

初回受け入れは4月28日にあり、運搬船が加里屋の赤穂港に着岸。クレーンで陸揚げした木くず約370㌧をトラックで工場へ搬入した。来年3月末までに約1万㌧を受け入れる予定だ。

同社は石川県七尾市で1975年までセメント工場を操業し、現在も跡地を港湾施設として運営。そうしたつながりから災害廃棄物の受け入れを申し出たという。「社会貢献の一環として、積極的な災害廃棄物の受け入れに取り組み、被災された地域の早期復旧、早期復興への支援を行っていく」としている。

兵庫県知事許可(般-21)第551809号
一般建築塗装 御見積無料
かまど塗装
一級技能士 竈 直孝
TEL0791-56-6611
FAX0791-56-6622
海浜町92-3

きれいなオフィス、工場で働きませんか？
（新工場2025年5月竣工）
正社員募集
夜勤なし
学校行事考慮
事務職員・製造ラインスタッフ
募集職種
● 総務（DX推進）
● 事務（人事経理総務）
● 経理
● 製造ラインスタッフ 未経験者歓迎
※充足した場合は、募集を締め切る場合があります。
ハローワーク赤穂にて企業説明会を実施します！
5/22木 10:30～11:00 集合説明会
11:00～12:00 個別相談会（予約者のみ）
求人内容 右記二次元コード（ハローワーク）を読み込みの上、ご確認ください。
豊通ソーテックはこんな会社です！
❶豊田通商グループの安定した経営基盤♪
❷新しい工場で全員同時にキャリアスタートできます♪
❸アルミサッシの水平リサイクルを推進し、SDGsに直結、豊かな社会づくりに貢献していきます♪
～人と環境の過去も未来も大切に～
豊通ソーテック株式会社
現在 〒678-0239 兵庫県赤穂市加里屋68-9 赤穂商工会館3階 TEL 070-7786-1042
新工場 〒678-0239 兵庫県赤穂市加里屋1120番地6
HP ▶ https://toyotsu-sotec.com/

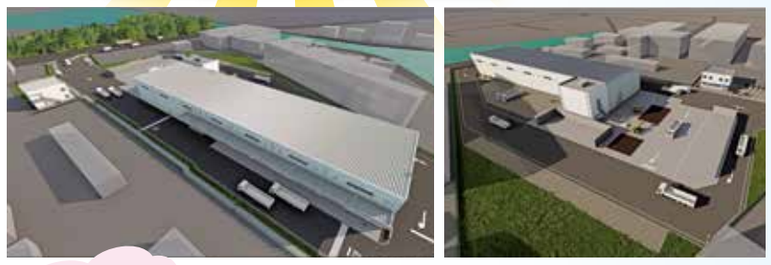

医療法人伯鳳会 社会福祉法人玄武会
介護事業所説明会
5/28水 10：00～集合説明会 11：00～個別面接・相談会
会場 ハローワーク赤穂 2階会議室
伯鳳会グループは赤穂中央病院を母体とし、市内に様々な介護事業所を運営しています。職場環境改善のために、介護記録ソフトや見守りロボットを導入。また、介護系e-ラーニングを導入しているため、働きながら資格を取りやすい環境です。あなたに合った職種、職場、勤務形態で働いてみませんか？
未経験歓迎！ブランクOK！
参加希望の方はお電話にてご予約を！
ハローワーク赤穂 職業相談部門 (0791) TEL. 42-2376
イベント詳細▼
ぜひお気軽にご参加ください！
募集職種
介護職：入所施設系・通所施設系
看護職：入所系（夜勤なし）
調理員：入所施設・通所施設 など

市自治功労者17人を表彰へ

赤穂市は、市の自治に特に顕著な功労があったとして、2025年度の自治功労者17人をこのほど発表した。

表彰式は「第52回赤穂市自治功労者のつどい」（5月17日、赤穂化成ハーモニーホール）で行われる。表彰を受けるのは次のみなさん。敬称略。

▽奥藤隆裕（坂越、市議会議員）▽土遠孝昌（正保橋町、市議会議員）▽山野崇（寿町、市議会議員）▽土手一弘（木生谷、消防団副団長等）▽赤松長四郎（御崎、農業総代）▽松田光司（有年牟礼、農業総代）▽横山和弘（有年横尾、土地区画整理審議会委員）▽高田和郎（有年原、土地区画整理審議会委員）▽平田一典（上仮屋南、環境審議会委員）▽水野和子（御崎、介護認定審査会委員）▽馬場清志（加里屋、介護認定審査会委員）▽小池りさ子（長池町、障害支援区分認定等審査会委員）▽釜増利彦（加家志穂（山手町、障害支援区分認定等審査会委員）▽溝田泰司（木津、地区自治会長）▽藤野高之（相生市、暴力団と関係を断つ会長）▽鹿島芳明（中広、赤穂市体育協会会長）

「投資」「副業」など名目 特殊詐欺被害相次ぐ

赤穂署は、赤穂市内の無職男性(73)が「投資」名目の特殊詐欺に遭い、約1537万円分の暗号資産をだまし取られたと4月30日に発表した。

同署によると、今年3月中旬ごろ、男性のフェイスブックに「女性」を名乗る相手からメッセージが届いた。何度かやり取りを重ねるうちに暗号資産への投資を持ち掛けられ、相手が指定した暗号資産口座に数回に分けて暗号資産約1537万円分を送り、だまし取られたという。

同署管内では、市内の無職女性(48)が4月16日～18日にマッチングアプリで知り合った相手から投資を名目に現金327万円をだまし取られる詐欺被害が発生。また、5月1日には、市内の会社員男性(67)が今年1月下旬、副業紹介のインターネットサイトを通じてメッセージをやり取りした相手から「契約料」や「報酬額を倍にするため」として合計91万8000円をクレジット決済でだまし取られた上、インターネットで検索して見つけた「弁護士」を名乗る相手に「オンラインゲームに勝てば、お金を取り返せる」「ゲームをするためにはお金が必要」などと嘘を言われ、4月10日～17日に金融機関のATMから合計190万円を振り込んだ被害が発表された。

資材置き場窃盗 張り込んで逮捕

資材置き場から給湯器の部品を盗んだとして、赤穂署は4月30日、赤穂市大町の会社員の男(46)を窃盗容疑で現行犯逮捕した。

逮捕容疑は、同日午後11時40分ごろ、同市城西町の水道工事会社の資材置き場からモーター4点を盗んだもの。

同署によると、現場では以前にも備品がなくなることがあり、経営者から相談を受けた同署の捜査員が現場に張り込んでいた。男は「換金するつもりだった」などと容疑を認めているという。

電車内で下半身露出した男逮捕

電車内で下半身を露出したとして、赤穂署と生活安全特別捜査隊は5月1日、大阪府池田市の無職の男(39)を公然わいせつなどの容疑で逮捕した。

逮捕容疑は昨年10月30日午後9時55分ごろ、JR姫路―播州赤穂間を走行中の電車内で下半身を露出した疑い。

同署によると、男は当時17歳だった女性の隣に座り、ファスナーを開けて下半身の一部を露出。女性から被害申告を受けた播州赤穂駅の駅員が110番通報した。男は改札を通らず逃走したが、防犯カメラの映像などを手がかりに、同署が逮捕した。

酒気帯び運転 50歳男を逮捕

赤穂署は5月5日、赤穂市新田の塗装業の男(50)を道路交通法違反（酒気帯び運転）容疑で現行犯逮捕した。

逮捕容疑は同日午後3時10分ごろ、同市城西町の市道で、基準値を超えるアルコールを身体に保有した状態で軽四貨物自動車を運転したもの。

ライターが出火？ 駐車中の車内で煙

5月7日午後9時半ごろ、赤穂市中広のパチンコ店駐車場で、駐車中の普通乗用車の車内に煙が充満しているのを、持ち主の男性(54)が見つけ、赤穂署に届け出た。

同署によると、運転席シート裏側と車の天井部分が焼けていた。男性は同日午後7時半ごろ、現場に駐車。出火当時は車内は無人で、けが人はなかった。

警察と消防の調べで、車内から焦げた簡易ライター1個がみつかり、出火原因を捜査している。

プラット赤穂シネマ　5/17(土)～5/22(木)　TEL 45-0258
上記期間以外の上映時間は劇場へお問い合わせください

字幕 ミッション：インポッシブル	吹替 ミッション：インポッシブル	映画 ドラえもん	白雪姫 吹替	劇場版 名探偵コナン
NEW 9:45 / 13:05 / 15:05 / 16:25 / 18:40	NEW 11:45	9:35	19:40	10:00 / 12:20 / 14:40 / 17:00 / 19:20

近日上映作品　5月23日(金)公開予定　ドラゴン・ハート ―霊界探訪記―
上映作品やスケジュールはこちら

市民ガイド

▼**出張美容「ルイ」**＝寝たきりの人、病気等のために足を運べない人、男性も可。赤穂市内、隅から隅まで出張します。遠方も可（無定休）◎ホームヘルパー2級取得しています。塩屋261の9☎42・9068、☎090・3492・8684

▼**JACS赤穂愛車買取センター**＝オークションから店頭販売まですべての情報を活かしてできる高額査定。他社とは情報量が違います。出張査定もしています。お気軽にお電話、ご来店ください。☎43・3939

▼**格安・オート車検**＝軽四級40640円パッソ級50550円ノート級58850円セレナ級67050円小型貨物等大特価、ブレーキ等点検料含む。洗車・代車・引取納車各千円増、車検切れ車もOK。廃車無料、名義変更等も格安。土日祝日も24時間電話受付。安心車検「オート車検代行」加里屋中洲・白十字西☎45・0733

▼**関西車検センター**＝軽四級40640円パッソ級50550円ノート級58850円セレナ級67050円国家整備士による65項目点検込。洗車・代車引取納車各千円増。修理・アフターサービスも格安☎42・3242

▼**リサイクルパーツ・エコパーツ**＝を使用して、経済的修理に工夫しています。小さなキズ・小さな凹は段取り次第で1日修理も可能。気軽にご相談ください。「坂元鈑金塗装」細野町☎43・9010

▼**古物高価買取**＝空き家、倉庫の残置物、女性募集。相談無料日（日曜）。まずはお電話ください。結婚紹介業「さくらんぼの会」寿町2の3☎090・8539・6787（山本たえこ）

瓦の大の
雨漏り修理（無料診断致します）
(社)全瓦連の屋根診断技士 第96－280005号 (有)大野瓦工業
10年保証保険加盟の店　朝日町4－22 TEL43－9093

新着

▼**保管クリーニング**＝大きくて大変などお困りじゃないですか。お宅までお伺いいたします。お電話ください。5月末まで炬燵布団・毛布20％OFF。6か月無料お預かりOK。「黒田クリーニング」塩屋2の5☎42・3839

▼**DVDをいつでも見られるように**＝個人で撮影したものに限りスマホ（ユーチューブ）やPCで見られるようにします。料金1枚5500円（税込）。「赤穂アーカイブ」尾崎☎46・2433（留守電に名前と電話番号を録音。折り返し電話します）

求人

▼**旅館スタッフ募集**＝○事務9時～17時、時給1060円～○送迎バス運転手9時半～16時、時給1150円～○部屋清掃9時半～14時半、時給1100円～○接客6時～11時、時給1200円～○調理補助6時～11時、時給1200円～○ナイトフロント21時～8時（4時間仮眠あり）、日給10500円～○年齢不問、週2日からOK○事務職（短時間社員）平日勤務のみもOK※お気軽にお時間などご相談ください。赤穂温泉絶景露天風呂の宿「銀波荘」御崎☎45・3355（谷本）

カルチャー

▼**英語は早めに取り組みましょう**＝新年度生若干名募集中。個人・少人数レッスン専門、家庭訪問、単発も可。受験、各種試験対策、大人の学び直し、観光客対応、発音・ライティング指導等、幅広く対応いたします。米国大卒、在米7年、英語講師歴24年。「英語屋オハナ」坂越港近く☎080・1472・9034（細川）

催し

▼**「ふっくら ふたり展」**＝「こどもの笑顔」をテーマに山脇五都子さん、奥道一二美さんが水彩画など出品。6月5日（木）まで10時～16時（金土日休み）。「さこし高瀬舟」坂越公民館隣☎48・7122

休日急患診療医

▽18日＝岩谷内科（尾崎3143の54）☎45・2888

防水工事のプロフェッショナル
有限会社 矢野防水工業
雨漏り、防水工事はおまかせ下さい。
大臣許可（般1）21026号　赤穂市片浜町267-3　☎43-3674

激安 きものアウトレット
とき◆5月17日(土)～26日(月)（21日(水)は定休日）
じかん◆弊店にて10:00～19:00
同時開催 ●婦人服 ●バッグ　30～50%OFF（一部新作は対象外）
きものクリーニング ◆◆◆丸洗い◆◆◆ 3割引 ※お一人様、3点まで
インスタグラムでいろいろご紹介しています
津村呉服店　赤穂市加里屋58-3（赤穂小学校正門前）☎(42)2673 (43)5750
― アウトレット期間中のみのキャンペーンです ―

▼**「硝州屋大西（がらすやおおにし）」**＝鏡、硝子、テーブルトップ、サッシ、網戸の新設や修理の事ならお任せ。無料見積もり致しますので、ぜひご連絡ください。三樋町18の4☎43・5414

▼**ふすま、障子の張り替え承ります**＝お気軽にお電話下さい。「大崎表具店」浜市、櫂の家向かい☎48・7254

▼**肩凝り・腰痛でお悩みの方**＝○30分2500円○45分3000円○60分3500円○80分4000円。診療時間10時～18時（要予約）。休診日（金曜日）。はり・指圧・マッサージ「新田治療院」鷸和☎43・7648

▼**良縁ご紹介・結婚相談お世話致します**＝

省令準耐火構造の家
火災に強く、火災保険料が安くなる家
＋
GX志向型住宅の家
断熱性が高く、高性能な仕様。
最大160万円の補助金を受けることができる
＝高性能でお財布にも優しい家
そんな家を建てたい方、ぜひ栄建築にご相談ください
栄建築㈱　0120-92-8451　城西町15-5　栄建築　検索

廃車高価買取 車高価買取!!
最低 普5,000円 軽3,000円
(株)山本自動車技研企画　☎45-0001 赤穂駅北

心に和む木の香の住まい
◆居間・台所・浴室・洗面・トイレ
◆バリアフリーをお考えの方
◆見積り無料
新築から増改まで
耳田建築 TEL43-9115

イオンで買い物のあとは歯のチェックも忘れずに！
歯科・小児歯科　矯正歯科・口腔外科　ホワイトニングは自由診療
さくらファミリー歯科　院長／熊谷雅毅 くまがいまさき
☎43-1182（いい歯に）　中広字別所55-3 イオン赤穂店2F
診 10時～20時（月～土）　10時～18時（日・祝）
休 12/30～1/3のみ年末年始の休診

お母さん お父さん いつもありがとう　焼肉 秀吉
大感謝セール 2025年6月15日まで
特別盛合せ 和牛上ロース・和牛上カルビ・牛タン塩 豚トロ・まるごと苺アイス
感謝を込めて 3,900円(税込)
ちょい厚目 牛塩タン 沢山買い過ぎました(泣) 特別価格 880円(税込)
一期一会のおもてなし 焼肉秀吉 赤穂店
TEL0791-42-1129　赤穂市黒崎町211 山陽道赤穂インターすぐガストさん横
●ご予約サイト　ホットペッパーグルメご利用できます
昼の部 11時～14時30分（LO：14時）
夜の部 17時～22時（LO：21時30分）

買取専門 売るナビ イオン赤穂店
“イオンで買い物、ついでに査定!!”
無料査定 商業施設内の常設店舗 1点からご相談OK!
ブランドバッグ　貴金属　金貨・銀貨　テレカ・切手・金券
買取専門 売るナビ イオン赤穂店　〒678-0232 兵庫県赤穂市中広字別所 55-3 イオン赤穂店1階 クリーニング屋さん横
営業時間 10時～19時 年中無休（年末年始 臨時休業除く）
0791-56-8858　商品のご売却には身分証明書が必要となります
【古物商許可】神奈川県公安委員会 第451350010575号
買取ご成約の方に ボックスティッシュプレゼント ※金券・テレカ・両替は除く ※本日より2週間

給湯省エネ2025事業開始　補助金 6～13万円（補助対象機種）
電気温水器からの取替なら +4万円
エコキュート 三菱 SRT-S376　フルオート 370L 追いだき Sシリーズ
メーカー希望小売価格 1,389,850円(税込)　標準取替工事費込 487,000円(税込)
IHクッキングヒーター Panasonic KZ-L32AK　メーカー希望小売価格 オープン価格　標準取替工事費込 91,000円(税込)
※他のメーカーの商品もございます。
お問い合せ お見積はお気軽に　㈲中本住設　相生市赤坂2丁目1-5　0120-933-248

パソコン教室・出張講習・修理・購入のご相談は パソコンサービス まるとも
パソコンで分からないことがあればおたずねください
●パソコンやスマホの基本的な使い方・ワード、エクセル、パワーポイントの基礎から応用（資格取得もサポート）
●「ここだけ知りたい」といったことでもレッスンします
●パソコンの調子がわるいといったことにも対応します
訪問サポートで不在の時あり。まずはご連絡を！
TEL：0791-25-8090（090-2060-8452）
メール：mail@pcs-marutomo.com
営業時間：10時～18時（休日：日曜祝日）
ホームページ パソコンサービスまるとも で検索　または パソコン教室まるとも で検索
ヒューマンアカデミージュニア こどもプログラミング教室　赤穂加里屋教室を開講中！
至 赤穂駅　至 赤穂城　中央通り　息継ぎ井戸　加里屋まちづくり会館　7号岳高通り　中村内科医院さん　田中画材さん　加里屋駐車場　当教室　加里屋川　田原文具センターさん
〒678-0239 赤穂市加里屋 2164-46　体験会を定期的に開催

KUBOKAWA CLINIC
パート看護師さん募集
＊時給1,600円から
＊お電話ください
診察時間
午前 9:00 ～ 午後 12:00（月～土）
午後 3:00 ～ 午後 6:00（月火木金）
＊水・土曜日の午後、日曜日・祝祭日は休診
内科・小児科・外科 くぼかわ医院
赤穂市加里屋1738
☎0791-42-2140
http://www.kubokawaiin.com/

建設労働者・職人は 兵庫土建組合に加入しよう
◎建設国民保険（建設国保）（払い戻し制度を実施）
◎安い掛け金の共済制度
◎労災保険、1人親方特別加入の取り扱い
◎税金相談、法律相談など
兵庫県土建一般労働組合 http://www.hyogodoken.or.jp
赤穂支部 赤穂市加里屋中州5-33前川ビル 0791(45) 2422

法律相談
相談料 30分 5,500円（税込）
経済的に困難な方は無料法律相談も可能
赤穂市内での相談も可能（要予約）
山崎法律事務所 弁護士 山崎 喜代志
☎079-223-1772 姫路市北条宮の町287-6 島根ビル5階

宿泊施設のスタッフ募集
勤務地 ホテルニュー浦島（赤穂市加里屋中洲）
仕事内容 ホテル客室清掃員
時間 10:00～14:00
給与 時間給 1,060円～
交通費・他 15,000円／月まで全額支給 ※超える場合は弊社規定にて支給 車通勤可・制服貸与
勤務日数・曜日 応相談
面接 日時打合せの上 現地面接
連絡 0120-091-947 ☎079-222-0919（受付 月～金 9:00～17:00）
総合ビル管理（ホテル・旅館等の清掃管理）・設立S62年 従業員 290名（パート含む）
エイ・エム・シー株式会社（本社）姫路市東延末2-158

たけもとクリニック
皮フ科・形成外科

通常診察時間	月	火	水	木	金	土	日・祝日
8:30～12:00	○	○	○	○	○	12:30まで	／
16:00～18:30	○	／	○	／	○	／	／

※手術・レーザー等は月・水・金の14:30～16:00で行います。
おしらせ　皮下脂肪を融かすことのできる機器を導入しました。小顔・リフトアップ、部分痩せ（二の腕・おなか・太もも）の効果があります。現在、モニター募集中です。
加里屋2164-7 ☎0791 (56) 5012（こおりの）
たけもとクリニック 赤穂　検索

マンションの清掃員
勤務地 赤穂市坂越の分譲マンション
時給 1,052円
勤務日 週4日ほど
時間 平日8:00～13:00 土日7:00～10:00
内容 清掃全般
応募 履歴書を郵送いただき書類審査後、面接へ進みます。
送付先 日本ハウズイング㈱岡山支店
〒700-0818 岡山県岡山市北区蕃山町3-7 両備蕃山町ビル2階
☎086-221-1511（平日9:00～17:00）

GARDEN&エクステリア
図面にて解りやすくご提案します
外構工事・単体テラス カーポート・デッキ他
無料でお見積させていただきます！
（担当 キヨハラ）
ジーナガーデン 駅北さくら通り 虎王前 TEL 43-0300 日曜・祝日も営業