地元の味！ くらしを大切にする店

主婦の店

赤穂民報
発行所 赤穂民報社
赤穂市加里屋駅前町58－18
TEL 43－1886
FAX 46－2626
編集発行人 広島秀紀

赤穂の天塩 自然のあまさがうまさの秘訣！
※オーストラリア産の天日塩とにがりを原料とし、国内製造しています。 赤穂化成株式会社

水道水のPFAS検査
市内全水源地に拡充
過去3年「目標値以下」

人への有害性が指摘されている化学物質の有機フッ素化合物（PFAS）について、赤穂市は上水道で実施する水質検査の調査箇所を今年度から市内すべての水源地に拡充した。市は有機フッ素化合物の検査結果を公表していないが、「国が定める目標値を下回っており、問題はない」とし、今後公表するかどうかは「国が対応を検討しているところなので、その動向をみて判断する」（上下水道部浄水係）としている。

環境省の資料によると、PFASには1万種類以上の物質があるとされ、代表的なものとして金属メッキ処理剤や泡消火薬剤などに使われたペルフルオロオクタンスルホン酸（PFOS）と界面活性剤などの用途があるペルフルオロオクタン酸（PFOA）がある。自然界で分解されにくく、コレステロール値の上昇や発がん、免疫系などとの関連が報告されている。どの程度の量で影響が出るのか現時点では明らかになっていない。

厚生労働省は有機フッ素化合物を「水質管理目標設定項目」に位置付け、水道水で「1リットルにつき50ナノグラム以下」とする暫定目標値を定めたのを受け、市は2021年度から上水道の水質検査項目に追加。市内5か所の水源地のうち、木津第2は年2回、木津第1は年1回、東有年と原は2年に1回検査してきた。今年度からは東有年と原の検査頻度を毎年1回に増やし、新たに真殿水源地と木津の千種川を検査箇所に加えた。市は「PFASに対する社会の関心が高まっていることを踏まえた」（同係）としている。

市は現在、全部で90項目の水質検査を実施しているが、検査結果を公表しているのは大腸菌や重金属類など水道法で検査が義務付けられている「水質基準項目」（51項目）のみで、水質管理目標設定項目（27項目）と市が独自に設定している項目（12項目）については「公表する義務がない」として公表していない。

情報公開請求で開示された21～23年度の有機フッ素化合物の検査結果によると、21年9月に東有年、23年9月に木津第1でそれぞれ「1リットルにつき5ナノグラム」を検出。市は「暫定目標値の10分の1の値であり、水道水として問題はない」（同係）としている。その他の検査結果はすべて「検出限界値未満」だった。

有機フッ素化合物をめぐっては、国内では沖縄県や神奈川県の米軍基地周辺、大阪府の工場周辺の河川などから目標値を超える値が相次いで検出。東京の多摩地区で行われた血液検査では、住民の血中濃度が国のかつての調査より約3倍高いことが明らかになった。国は全国の都道府県と水道事業者に今年9月末までに検出結果を報告するよう通知した。

カーポート テラス・門扉 承ります
まーくん社長
㈱杉山サッシ硝子
尾崎 ☎43-7467 北野中 ☎48-1098

木津ふれあい農園で
トウモロコシ直売
小学生以下は1本無料

地域住民が協働して栽培に取り組む「木津ふれあい農園」で7月14日(日)と21日(日)、トウモロコシのもぎ取り直売会がある。隣接する農地には恒例となったヒマワリも栽培。「新鮮なトウモロコシの収穫と、ヒマワリの咲く田園風景を楽しんで」と来場を呼びかけている。

5月中旬から6月にかけて50アールの畑にトウモロコシを種まき。大雨の影響で一部は生育が進まなかった株もあるが、計約6000株が育った。今月中旬から段階的に収穫期を迎える。ヒマワリはやや生長が遅れたものの、これから開花していくとみられる。

直売会は両日とも午前9時～正午。農園に入って自分の手で収穫し、トウモロコシは1本130円（小学生以下は1本無料）で販売し、ヒマワリは無料で持ち帰りできる。いずれもなくなり次第終了。雨天時は中止する場合あり。☎090・1594・9168（溝田さん）。（写真はトウモロコシの収穫期を迎えた「木津ふれあい農園」）

廃車高価買取 車高価買取!!
最低 普5,000円 軽3,000円
(株)山本自動車技研企画 ☎45-0001 赤穂駅北

瀬戸内海の環境テーマ
専門家招き講演会
産廃処分場反対市民の会

海洋環境に詳しい専門家を招き、瀬戸内海の環境保護のあり方などを考える講演会が8月10日(土)、加里屋中洲の赤穂市民会館で行われる。

生態系の観点から瀬戸内海の環境変化について調査活動を続けている市民団体「環瀬戸内海会議」の湯浅一郎・共同代表＝東京都小金井市＝が「瀬戸内海の現状と赤穂の未来」と題して話す。市自治会連合会など後援。

1階大会議室で午後2時～4時。無料。主催は「産業廃棄物最終処分場建設反対赤穂市民の会」☎090・6235・7358（川西さん、午前9時～午後4時）。

埴輪のミニチュア
有年考古館で限定販売

有年楢原の赤穂市立有年考古館で、地元の古墳で出土した埴輪を基にした埴輪マスコットが同館オリジナルグッズとして販売されている。高さ10センチほどのミニチュアながら、表面の線刻や刷毛の跡など細部まで学芸員が監修した本物志向だ。

同館から東約350メートルの辺りにある蟻無山古墳群で見つかった埴輪をモチーフに▽円筒埴輪（1500円）▽馬形埴輪（2000円）▽水鳥形埴輪（1800円）の3種。いずれも実物の5分の1程度の大きさで、水鳥形は他の古墳で出土したものも参考にデザインを決定した。

有年横尾の陶芸作家、山中舜之（しゅんじ）さん(33)＝工房槿（むくげ）＝が粘土を焼成して製作。初回は各5体ずつ作り、売り切れ次第追加生産する。

監修した市教委文化財課の山中良平学芸員(36)によると、埴輪は製作された年代や場所によって全体的な形やデザインだけでなく、表面についた刷毛筋の向きといった細かい点が異なることがあり、そうした特徴の違いによって埴輪が出土した古墳の築造年代や交流のあった地域を推定する手がかりになるという。

「土器や考古学に興味、関心を持ってもらうためのオリジナルグッズなので、細かいところまでこだわりました」と山中学芸員。蟻無山古墳群では他にも朝顔や舟をかたどった埴輪も出土しており、今後シリーズ化していくことも検討しているという。問い合わせは同館☎49・3488。（写真は有年考古館で限定販売されているミニチュア埴輪）

はくほう会医療専門学校 赤穂校
HAKUHOUKAI MEDICAL TECHNICAL SCHOOL
オープンキャンパス 2024
理学療法学科 作業療法学科

7月27日（土）10：00～12：30
体験授業
理学療法学科：実際の理学療法を学んでみよう
手術後のリハビリ、入院から退院までの理学療法士の仕事について学ぼう！
作業療法学科：実際の作業療法を学んでみよう
利き手が使えない時のために、箸を使って利き手交換にチャレンジしてみよう！
オープンキャンパス オンライン個別相談 お申込みはこちらから！
LINEのお友達登録でお申込み下さい♪
ホームページ・電話でのお申込みも受付中です（下記掲載）
お気軽に、お問い合わせください！
AO入試
★ AO入試は受験料免除となります
1. エントリー資格
(1) オープンキャンパスまたは個別面談・見学などに参加している ※オンライン参加も可
(2) 高等学校を卒業した者、及び2025年3月卒業見込みの者
(3) 学校教育法施行規則69条の規定により、(2)と同等以上の学力があると認められた者
2. 入試日程
エントリー期間： 8月13日（火）必着

試験日（面接）	適正判定	出願期間	合格発表
8月17日(土)	8月20日(火)	9月2日(月)～9月9日(月)	9月18日(水)

資料・願書請求
はくほう会医療専門学校 赤穂校
〒678-0203 兵庫県赤穂市元町5-9（JR播州赤穂駅北 徒歩5分）
TEL. 0791-45-1117
(月～金：9時～18時、土：9時～13時)
http://hakuho-isen.ac.jp/ako/
isen_ptot@hakuho.or.jp

たけもとクリニック
皮フ科・形成外科

通常診察時間	月	火	水	木	金	土	日・祝日
8:30～12:00	○	○	○	○	○	12:30まで	／
16:00～18:30	○	／	○	／	○	／	／

※手術・レーザー等は月・水・金の14:30～16:00で行います。
おしらせ 指先からの採血で、41種類のアレルギー検査ができます。お一人ずつ事前予約が必要で、翌日以降に結果をお伝えできます。
加里屋2164-7 ☎0791(56)5012
たけもとクリニック 赤穂 検索

第31回 いきいき坂越 たこまつり 今年は夜やで!!
8月3日（土）18：00～20：30（雨天中止）
奥藤商事中庭

ソルトアートワークショップ 赤高定時制ボランティア部
盆踊り ※今回は中庭芝生スペースで行います
フードコート
子どもコーナー ガチャガチャ お菓子すくい 千本引き 1回100円
たこ飯&たこだし巻き販売 各100食 200円
ほかにも・・・ポン菓子販売・フルーツポンチ（赤穂商工会議所青年部）・赤飯、炊き込みおこわ販売
ご来場の方に 赤穂化成（株）か アース製薬（株）の粗品をプレゼント！ 数量に制限あり、なくなり次第終了
主催／坂越商店会・赤穂商工会議所坂越支部・さこし民俗芸能伝承の会

ほぼ全館空調 安全快適 省エネ性
次世代型エアコン体感会
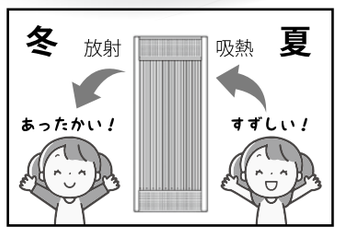

● 約34%省エネ
● とても静か
● 温度ムラなし
● やけどの心配なし
● 簡単設置
冬も夏もエアコン1台で快適！
結城建設の赤穂モデルハウス（43.72坪）で ほぼ全館空調を体感してみませんか？
結城建設 - 赤穂モデルハウス -
完全予約制（応相談）
① 10:00～
② 13:00～
③ 15:00～
ご予約はこちらから
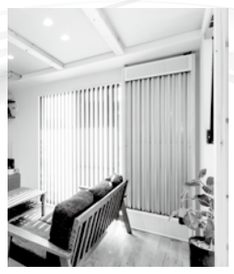
※体感会にご参加だけでもOK！必要としない営業はいたしません。
株式会社結城建設 〒678-0202 赤穂市山手町 8-27 TEL：0791-46-3011

頑張るあなたへご褒美を 年間最大のサマーセール！
SALE
7/10(水)～7/31(水)
店内在庫すべて 20～50%OFF
超特価もあります！
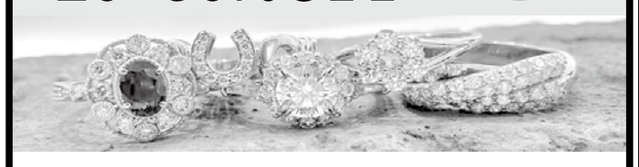
2人だけの特別なペアリングを作りませんか？
オーダーマリッジリング（2本） 140,000円～200,000円
・修理、サイズ直しご相談ください
・貴金属、高価買い取り中！！
・生前整理のお手伝い致します。
・リフォームお見積もり無料
SEICO ジュエリー Jewelry
赤穂市加里屋 2233-13
☎0791-42-0320

JA兵庫西 夏の感謝祭
心よりお待ちしております
ポイント3倍
旬彩蔵 上郡 7/13(土)・14(日) 9時～13時
旬彩蔵 赤穂 7/20(土)・21(日) 9時～13時
店内で1,200円(税込)以上お買い上げでたまご(6個入り)プレゼント！(なくなり次第終了)
上郡:13(土)のみ 赤穂:20(土)のみ
・赤穂フルーツ農園「桃」試食販売
・しいたけ詰め放題
・ちりめん試食販売
上郡:14(日)のみ 赤穂:21(日)のみ
・TETE ジェラート販売(赤穂のみ)
・honoka手作りパン販売(赤穂のみ)
・干物各種販売・(鹿児島県産)うなぎの蒲焼(冷凍)特大約200g=2,880円(税込)
上郡:赤穂 両日
・焼きとうもろこし販売・生産者部会による夏野菜詰め放題(上郡のみ)・鳥取スイカ販売・水まんじゅう/わらびもち販売など
旬彩蔵 上郡 竹万231 ☎52-6800
旬彩蔵 赤穂 元町4-7 ☎43-5150

アルバイト募集 未経験の方も応募可能です
仕事内容 日用品、虫ケア用品等の製造・ライン作業
勤務地 アース製薬株式会社 赤穂工場(赤穂市西浜北町1122-73) もしくは 坂越工場(赤穂市坂越3218-12)
勤務時間 ①8:40～17:00 ②17:00～25:20 ①8:40～17:00 ②16:40～25:00 ③24:40～9:00
応募要件 交替勤務可能な方(2交替または3交替)
時給 1,060円 別途、交替勤務手当、深夜勤務手当あり ②③勤務の深夜時間帯の場合、時給1,640円相当(上記手当含む)
待遇 当社規程により交通費支給、各種保険有、車通勤可、社員食堂あり
期間 2024年9月1日～2025年4月30日
面接日 7月18日(木) 面接希望の方は、お電話ください 受付時間：7月16日(火)9～17時、7月17日(水)9～12時
履歴書(写真添付)は面接当日にご持参ください
地球を、キモチいい家に。 EARTH Act For Life
アース製薬株式会社
☎070-7414-8288
人財マネジメント部 担当／上田(ウエダ)

夏 平日夜限定
本格中華で飲み放題！
ビアプラン
おひとり様 税込 ¥5,000 3名様より承ります。
〈お好きなお料理を6品お選びください〉
・名物 よだれ鶏
・くらげの冷菜
・香港式チャーシュー
・春巻き、小籠包
・からあげ(ユーリンチー)
・からあげ(四川風)
・空芯菜の強火炒め
・海老チリソース煮
・海老マヨネーズソース
・山形豚の鎮江黒酢酢豚
・土鍋麻婆豆腐
・チャーシュー炒飯
・香港風焼きそば
中國菜 有道理
赤穂市加里屋中洲51日33番地
【営業時間】
昼 / 12:00～14:00(完全予約制)
平日夜 / 17:30～21:00(L.O 20:30)
土日祝夜 / 17:00～21:00(L.O 20:30)
【定休日】水曜日、不定休
【ご予約】0791-56-5022
〈飲み放題メニュー〉
・【生】サッポロ黒ラベル
・ノンアルコールビール
・サワー レモン/グレープフルーツ/梅
・陳12年カメ紹興酒 ストレート/ロック/熱燗
・角ハイボール
・焼酎(麦・芋)
・果実酒 梅酒/あんず酒/ライチ酒
・中国茶 烏龍茶/ジャスミン茶/プーアル茶
・りんごジュース
・コカ・コーラ
・ジンジャーエール
※飲み放題は90分制で最終入店は19時とさせていただきます。※お料理のご追加は単品メニューの金額から頂戴いたします。

イオンで買い物のあとは歯のチェックも忘れずに！
歯科・小児歯科 矯正歯科・口腔外科 ホワイトニングは自由診療
さくらファミリー歯科
院長／熊谷雅毅 くまがいまさき
☎43-1182 いい歯に 中広字別所55-3 イオン赤穂店2F
診 10時～20時(月～土) 10時～18時(日・祝)
休 12/30～1/3のみ年末年始の休診

海水浴場 15日から開設

本格的な夏の行楽シーズンを前に御崎の伊和都比売神社で5日、海水浴場安全祈願祭が行われた。

赤穂市内では7月15日（月・祝）から8月15日（木）まで尾崎の丸山県民サンビーチと御崎の赤穂唐船サンビーチの2カ所で海水浴場が開設。期間中は午前9時から午後5時まで監視員、救護室を配置する。いずれも無料の脱衣所とシャワー、有料駐車場あり。バーベキューは丸山のみ可（直火禁止）。

祈願祭には関係者約20人が出席。神事で玉串を捧げ、赤穂観光協会の春本新二会長(67)は「事故なく、多くのお客さんに来てもらえるように」とシーズン中の安全とにぎわいを願った。

海開きに先立って県が実施した海水浴場の水質調査では2か所とも上から3番目の水質「B」と判定された。

（写真は海水浴場安全祈願祭）

プラット赤穂シネマ　7/12(金)~7/18(木)　TEL 45-0258
上記期間以外の上映時間は劇場へお問い合わせください

キングダム 大将軍の帰還	からかい上手の高木さん	劇場版名探偵コナン	帰ってきたあぶない刑事	劇場版ハイキュー!!
NEW 10:05 / 13:30 / 15:00 / 16:25 / 18:45	11:00 / 16:45	9:50 / 14:30	LAST 12:05 / 19:20 / 7/18(木)終了	LAST 13:00 / 19:20 / 7/18(木)終了

上映作品やスケジュールはこちら➡
近日上映作品　7月19日(金)公開予定　逃走中 THE MOVIE　怪盗グルーのミニオン超変身

【「生きづらさ」を抱える子どもたち】

関西福祉大学リレーコラム　かしこい子育て・教育・介護　応援します！

新型コロナウイルス感染症が第5類に移行して1年余り。目に映る集団登校の光景やグラウンドから響いてくる声が当たり前になり、胸を撫でおろしている方が多いことと思います。

私もその一人で、緊急事態宣言で全ての学校から子どもの姿が消えた日々を夢の中の出来事のように感じることもあります。が、いじめ等の問題行動や不登校の増加に拍車がかかっている現状を前に、学校教育に携わる一人として責任を痛感しているところでもあります。不登校や問題行動は、個人の「心のSOS」であると同時に、不特定多数の子どもたちが抱える「生きづらさ」を示すサインと捉えられるからです。

いじめについては、児童生徒（小学4年～中学3年）の約7割が、「暴力を伴わないいじめ」（仲間外れ・無視・陰口）の加害・被害の両方を体験している実態があり、仲間外れ・無視・陰口「お互いにやったりやられたりする行為」には、「誰もが被害者としても加害者としても巻き込まれやすい行為」であるという特徴が見られます（国立教育政策研究所、2021）。

また、それらのことからいじめの被害者・加害者ともに、高いストレス状態にあるということから、ストレスマネジメント等の心理教育や支援の必要が指摘されているところです。

不登校についても、増加が顕著な小学校の不登校において、各学年とも不登校児童の半数程度が新たに不登校となっている（前年度は不登校ではなかった）という実態が見うけられます。今は登校していても、どの児童にも、不登校になる可能性があると捉える視点の取組が必要ということでしょう。

このような中、本学教育学部児童教育学科では、小学校教員免許取得者を対象として、「教育福祉専攻」（新設・令和7年度）を開設します。そこで、現代的な教育ニーズを的確に捉える力、子どもの「生きづらさ」「困り感」を積極的に理解して寄り添う力、全ての児童が主体的に自己発揮し成長できるよう適切に支援する力を、多様な実践・体験を通して養成したいと考えています。（教育学部児童教育学科教授・三木澄代）

加里屋の元旅館 建物の一部焼く

7月11日午前1時過ぎ、赤穂市加里屋の木造3階建て民家から火と煙が出ているのを家人が見つけ、119番通報した。

消防車3台が出動し、約1時間後に鎮火。1階の一部が焼けた。けが人はなかった。

警察と関係者によると、この家に住む3人はいずれも通路を渡った別棟にいて無事だった。出火した民家は民泊施設に改修中の元旅館で、火災報知器が作動したため火災に気付いたという。

1階の音楽プレーヤーの周辺に強く燃えた跡があるといい、警察は電気系統から出火した可能性があるとみて調べている。

介護保険による住宅改修・耐震補強
注文住宅からリフォームまで
KNK 株式会社 中道工務店
一級建築士事務所　赤穂市若草町7　TEL(0791)42-5077　FAX(0791)42-2824
赤穂　中道工務店　検索　http://www.nakamichi-k.jp

市民ガイド

▼**出張美容「ルイ」**＝寝たきりの人、病気等のために足を運べない人、男性も可。赤穂市内、隅から隅まで出張します。遠方も可（無定休）◎ホームヘルパー2級取得しています。塩屋261の9☎42・9068、☎090・3492・8684

▼**関西車検センター**＝軽四級40640円パッソ級50550円ノート級58850円セレナ級67050円国家整備士による65項目点検込。洗車・代車引取納車各千円増。修理・アフターサービスも格安☎42・3242

▼**JACS赤穂愛車買取センター**＝オークションから店頭販売まですべての情報を活かしてできる高額査定。他社とは情報量が違います。出張査定もしています。お気軽にお電話、ご来店ください。☎43・3939

▼**格安・オート車検**＝軽四級40640円パッソ級50550円ノート級58850円セレナ級67050円小型貨物等大特価、ブレーキ等点検料含む。洗車・代車・引取納車各千円増、車検切れ車もOK。廃車無料、名義変更等も格安。土日祝日も24時間電話受付。安心車検「オート車検代行」加里屋中洲・白十字西☎45・0733

▼**「くら電」**＝エコキュートへの取替で国から補助金がもらえます。予算上限に達し次第、補助金は終了致します。補助対象機種やお見積り等お問合せはお早めに当店にお願い致します。日曜定休日。尾崎☎25・1381

▼**古物高価買取**＝骨董品、古家具、古道具、おもちゃ、食器、贈答品、終活、家、倉庫の片付け、ご相談ください。見積もり無料。ごみで捨てる前にご一報ください。「古木つね」坂越☎090・1240・7461

▼**剪定・伐採・草刈・芝刈り承ります**＝まずはお気軽にお電話ください。庭木1本からのご依頼もお受けします。丁寧な仕事をします。「御庭番」御崎☎090・9092・3276（大前）

▼リサイクルパーツ・エコパーツ＝を使用して、経済的修理に工夫しています。小さなキズ・小さな凹は段取り次第で1日修理も可能。気軽にご相談ください。「坂元鈑金塗装」細野町☎43・9010

▼ふすま、障子の張り替え承ります＝お気軽にお電話下さい。「大崎表具店」浜市、櫂の家向かい☎48・7254

▼**肩凝り・腰痛でお悩みの方**＝○30分2500円○45分3000円○60分3500円○80分4000円。診療時間10時～18時（要予約）。休診日（金曜日）。はり・指圧・マッサージ「新田治療院」鷆和☎43・7648

中川眼科クリニック
Nakagawa Eye Clinic
赤穂駅 プラット赤穂1F
☎56-9127
www.nakagawaganka.com

新着

▼**お嫁さん、お婿さん募集**＝赤穂、たつの、相生、上郡、佐用エリアの20代、30代、40代くらいの方。ご両親からのご相談も承ります。入会金は男性3万円、女性2万円○仲人も募集しています。紹介歴20年「さくらんぼの会」寿町2の3☎090・8539・6787（山本たえ子）

▼**着付・エステ（脱毛含む）・焼き菓子のお店**＝シミケア・脱毛など気になると思ったら是非お気軽にお問合せください○着付け・出張着付け承ります。「ラ・シュシュ」尾崎☎080・9160・2843（佐井）

▼**「ラ・セーヌ洋菓子店」**＝7月13日(土)・15日(月・祝)、ももロール1本1300円で販売しております。どうぞご利用ください。営業9時半～17時。商議所北☎42・2296

求人

▼**スタッフ募集**＝○本社配送ローリー運転手／7～17時の間で8時間のローテーション勤務。危険物乙4免許必須・大型免許優遇。給与23万円～（年齢経験による昇給・賞与あり）○赤穂東SSスタッフ2名、赤穂インターSSスタッフ1名募集。7～19時の間の9時間（休憩含む）時間外労働あり（月平均20時間）給与18万円～（年齢・経験による）要普通免許・危険物乙4（入社後取得可）週休2日（ローテーション勤務）○セルフ赤穂御崎SSスタッフ募集。時給1002円～。委細面談にて決定。「前田石油㈱」中広179の6☎43・2688

▼**フォークリフト作業員**＝正社員月給27万円～＋残業手当。土日祝休み。西浜北町の工場内勤務で8時～19時の間で実働8時間のシフト制（日勤のみ）。残業少な目。フォークリフトで雑貨品の入出荷作業。リーチ・カウンター両方可。フォークリフト免許と経験要。「四国合同通運㈱」☎090・1570・1746（井内）

▼**学生アルバイト募集**＝土日祝入れる方。近隣の方歓迎。高校生可。接客の仕事で9時～19時の間で4～8時間のシフト制。時給1010円～。「ベーカリーコンセルボ」イオン赤穂店内☎43・6909（16時以降）

休日急患診療医

▽14日＝田淵医院（上仮屋北14の1）☎079・1・43・4114
▽15日＝黒田医院（元沖町51）☎079・1・43・5210

催し

▼**第19回邦楽発表会**＝「はとぽっぽ」（主宰／苅野けい子・橋本岳人山）苅野美佐子を偲んで。7月21日(日)、赤穂化成ハーモニーホールで13時開演。入場無料。会館助成事業。

▼**かぶと虫の里「かぶ～んうね」開園**＝7月13日(土)～15日（月・祝）、19日(金)～21日(日)10時～16時半（21日は15時）。施設管理協力金として200円（3歳以上）をお願いします。オスメスセット1000円（ケース付）で販売。「赤穂ふれあいの森管理運営組合」有年横尾☎090・1890・6372（潮海）

▼**合唱の祭典「フェスタ・アルモニカ・イン・アコウ2024」**＝7月28日(日)、赤穂化成ハーモニーホールで13時開演。近隣市町のコーラス19団体が出演。入場無料。「赤穂市文化とみどり財団」☎43・5111

お知らせ

▼**夏休みワークショップ**＝世界で一つだけの手作り木の時計。大人も子供（小学生以上）も歓迎。夏休みの宿題にも。市民会館2階第1会議室で8月4日(日)、11日(日)9時半～12時半、13時～16時（所要時間約1時間）。各13名。参加費1000円（要予約）。「森の時計屋さん」高野☎090・4566・7183（大西）

シェルター効果のある家
「ハニカム工法」
特許出願中
（特願2024-014899）
栄建築㈱　0120-92-8451
城西町15-5　栄建築　検索

◎交通事故によるお怪我の治療、改善
◎首、肩、腰、膝などの痛み、不調など
赤穂鍼灸整骨院
☎0791-25-1820　赤穂市加里屋新町97-2（大島農機さんの向かい）

暑さ本格、夏本番!!
夏物一掃 SALE!!
半額～30%OFF
イチ押し！ カットソーいろいろ(S～2L)
通常¥3,900……
¥1,980
涼しい商品満載!!
婦人服 美装　花時計
営業時間 9:30～18:45　定休日 日曜定休
加里屋（花岳寺通り東）☎42-3048

開運・吉相
印鑑・表札展
特別受注会　※完全予約制とさせて頂きますので、必ず事前にお電話でご予約をお願いします。
とき：7月/14日(日)・15日(月・祝)・16日(火)
開運姓名鑑定
甲府より日本印相鑑定学会所属の印相・姓名鑑定士が来場!!
お使いの印鑑を必ずご持参ください!!
表札　玄関は「自宅の顔」とされ、表札は「自宅の名札」といわれています。
その素材・色・形・文字・表札名・モチーフ・位置・高さにこだわることで、幸運を呼び込むことができるとされています。
赤穂市加里屋58-3（赤穂小学校正門前）
☎(42)2673・(43)5750
津村呉服店

こんにちは　あこう典礼館　花みずきです

毎月スタッフより1人ずつテーマ別にご紹介させて頂きます

第31回目のテーマは　納棺師の仕事Q&A

納棺師について良く質問を受ける内容についてお答え致します

Q:どうすれば納棺師になれますか?

A:はい、特別な資格は必要ありません。

しかし、専門的な知識と特殊な技術を習得するため、養成学校や納棺を専門に執り行う会社などにて修行が必要となります。私の場合は、自身が納棺師を目指すきっかけとなった「おもかげ復元師 笹原 留似子」氏の元で指導を受けました。

更なる高みへ！「復元納棺」の技術習得に向けカリキュラムに参加中！

Q:病院でして頂くお化粧と何が違うのですか?

A:はい、ただ単にお化粧をするのではありません。お化粧をする前の段階で、その後の変化を最小限に抑えるための「お手当て」を致します。このお手当てが大変重要な施術となり、特殊な技術が必要となります。また、このお手当てにて下地を整え、専用に開発された化粧道具を使用する事で、より生前のお姿に近い状態へと戻せます。

更には全身を観察する事で、今後起こりうる変化をより正確に予測する事が出来ます。

尊厳を大切にする想いや故人様への労いの気持ちは病院や施設の方のそれと同じですが、違いがあるとすれば私たち納棺師は「死後の変化」に対応しているという事です。

私たちがその日からずっと側にいます
サポートメンバー募集中
入会金・年会費不要、各プランサポート価格(10%off)でご利用いただけます
●搬送・寝台業務●
365日24時間対応！
お気軽にお電話くださいませ
お中元 早期割引中　ギフト&プレゼント CocoMarco ココマルコ
TEL/0791-56-5353 FAX/0791-56-8585
赤穂市砂子245-1（坂越駅より徒歩5分）☎0791-48-8661
FAX：0791-48-8662

盛富ブロック
1級建築ブロック技能士　井上盛富
外構工事　エクステリア　カーポート　ガーデンリフォーム
東浜町90-2　☎42-5052
兵庫県知事許可(般-24)第551869号
http://MORITOMI.jimdo.com

祭 ソファ祭100台　お問合せ（鳥取店）0120-20-2480
2Pソファ ¥172,200を ¥59,000
2Pソファ ¥77,000を ¥29,400
3Pソファ ¥79,200を ¥22,000
カウチソファ ¥91,000を ¥39,600
3Pソファ ¥93,500を ¥19,900
2Pソファ ¥61,600を ¥9,900
「家具ショップきむら」さん店舗にて
西山家具 PAPALOA 赤穂
兵庫県赤穂市加里屋2173
詳しくはインスタ・ホームページで　@PAPALOA_AKOUTEN
7/20(土)10:00～19:00
7/21(日)10:00～18:00

常勤の歯科衛生士さんと歯科助手さんを募集しています。
勤務時間
平日9:30～20:30（120分休憩）
日・祝9:30～18:30（120分休憩）
週休2.5日
厚生年金・健康保険・雇用保険・労災完備
給与（月）
歯科衛生士　275,000円～
歯科助手　200,000円～
◆歯科助手のお仕事は診療補助と受付です。
さくらファミリー歯科
☎0791-43-1182
赤穂市中広字別所55-3 イオン赤穂店2F

総合清掃業　(有)クリーン湯ノ内
〒678-0239 赤穂市加里屋1254番1　☎45-1838　FAX45-3255
一般廃棄物、産業廃棄物の処理 タンク、ピットの清掃 等　御相談ください

高価買取り
金、プラチナ、指輪、ネックレス
使わないもの、こわれたもの
どんどん買います
鑑定・査定無料です。
質・買取販売　安則商店
赤穂市加里屋61-3　☎43-4745

<信頼と実績で御奉仕します>
◎和風門塀から洋風住宅の外構工事
◎既設の門、塀、ガレージ、庭の改造工事
◎土間コンクリート、インターロッキング、石貼りタイル、左官工事
◎宅地の土留、各種ブロック・フェンス、擁壁、造成、土木工事
◎物置、ガレージ、テラス、シャッター、門扉工事
◎システムキッチン、水洗トイレ、バスルーム、サッシ リフォーム工事
◎子供部屋、事務所、住宅建築工事
(株)エクステリア竹内
赤穂市中広1241-2
TEL(0791)45-1210(代)
FAX(0791)45-1325
HP http://www.ex-takeuchi.co.jp
各種ローンご利用下さい。

経営革新計画に挑戦してみませんか
このような方にお勧め！
☑自社の現状や課題を見極めたい
☑自社の業績をアップさせたい
☑自社の経営の向上を図りたい
経営革新計画とは、中小企業が「新事業」に取組み、「経営の相当程度」の向上を図ることを目的に策定する計画書で、県知事の承認を受けると政府系金融機関による低利融資制度などの施策が用意されています。
相談・受付は随時実施中<要予約>
赤穂商工会議所　☎43-2727まで

未経験者歓迎!! 正社員募集!
完全週休2日制　賞与平均4.6ヶ月
◆東証プライム上場の海運会社「川崎汽船」グループ
◆ドックセーラー（船舶離接岸、入出渠、索具取替作業等）
勤務地：相生市内（転勤なし、マイカー通勤可）
月　給：199,500円～249,000円＋諸手当
備　考：休日出勤あり
日東マリテック株式會社 相生事業所
相生市相生5292番地
お気軽にお電話ください!
応募【採用担当直通】(杉本) TEL 090-2593-8886

西有年ブルーベリー園
優しい甘味と淡い酸味のブルーベリーはいかがですか。
お菓子・ジュース・ジャム・ブルーベリー酢等にご利用ください。生のままでもおいしく、冷凍保存もできます。
ご予約承ります 1kg 2,000円(税込)
7月15日頃より順次お渡しできます
（冷凍での販売可能）※天候により変動あり
☎0791-49-2186
☎090-8194-4068　西有年3010-86-8

受付事務員募集!
未経験者歓迎!
勤務地　赤穂市加里屋の官公庁　播州赤穂駅から徒歩6分
時間　8:30～17:15(8H)
勤務　土・日・祝
給与　時給 1,010円　☆車通勤可能☆交通費規定支給
応募　まずはお電話ください
株式会社 大健　姫路市南駅前町64　079-284-1161

❶工場内修繕・土木・プラント・草刈の集草業務
給与　時給1,001円～（日払制、残業手当、能力給別途支給）
時間　8:00～17:00（休憩有り）★週1日からOK!
❷管理職（事務・営業）【正社員】
給与　月給25万円～ ※研修期間（3ヶ月）有り
休日　週休制:シフト制　待遇　社保完備、昇給・賞与あり
❸送迎ドライバー
給与　時給1,001円～（日払制、残業手当、能力給別途支給）
時間　朝夕共1～2時間程度 ★週1日からOK!
❶❷❸共通　★軽作業有り ★年令経験不問
待遇　交通費支給（応相談）、個室寮完備
勤務地　兵庫県内、岡山県内（東部）の各現場
まずはお電話を!!
(有)六岡建設　赤穂支店 新田575-1 ☎0791-46-5600　岡山東支店 楢原457-1 ☎086-206-2355

―失火お詫び―

七月十一日午前一時頃、当家より出火した火事により近隣の皆様方、消化活動をしていただきました方々に多大なご迷惑をおかけ致しましたこと深くお詫び申し上げます。

赤穂市加里屋　阪田政弘