地元の味！ くらしを大切にする店

主婦の店

赤穂民報

発行所
赤穂民報社
赤穂市加里屋駅前町58－18
TEL 43－1886
FAX 46－2626
編集 発行人 広島三郎

建築士と建てる ツーバイフォー・輸入住宅
株式会社 セルビーハウジング
こだわりの家創りをお考えの方 セルビーハウジング 検索

塩づくりに愛着深い90歳
伝統の入浜式を唄に
塩屋の長棟三枝さん作詞

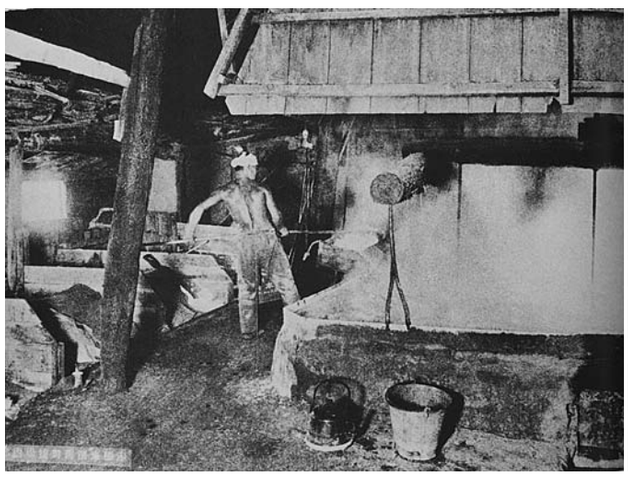

流下式が普及する昭和30年ごろまで製塩の主流だった入浜式塩田の工程を歌詞に織り込んだ創作唄を塩屋の郷土史家、長棟三枝さん(90)がこのほど作った。炭坑節のメロディーにも合う七五調で親しみやすく、長棟さんは「郷土の伝統産業を記憶にとどめてほしい」と話している。

尾崎生まれの長棟さんは子どものころから「寄せ子」(塩田のパート従業員)として西浜塩田で働き、赤穂海水工業(現日本海水)に就職。退職後は「塩屋たてくわ保存会」を結成し、塩田作業の所作を振り付けた「たてくわ踊り」の保存継承に力を注いできた。

塩田で働いていた当時の記憶や史料を基に、釜屋でかん水を煮詰める様子を歌った「目代(めがわ)り」、入浜式全般を歌詞にした「塩宝(しおたから)」の2曲を作詞。いずれの唄も工程がいきいきと描写されている。

元赤穂海水社員の大西平八郎さん(78)＝新田＝は「歌詞を読むと、当時の情景が思い出される」と懐かしんだ。

長棟さんは「塩づくりは産業、文化の両方で赤穂の大切な伝統。その心意気はいつまでも忘れないで」と話している。**(写真右は唄を作った長棟三枝さん、同中は昭和初期の西浜塩田、同左は大正末期の釜屋内部＝いずれも故・山本正二氏撮影)**

「目代(めがわ)り」
長棟三枝

土手のち草も　塩育ち
クコ茶のクコも　咲いている
釜をでかして　実を上げて
朝な夕なに　入れかわる

釜屋のむしろ戸　外気よけ
なかは十燭　灯が二ツ
ガスのにほいが　つんとくる
赤穂伝説　塩づくり

大きな平釜　ぶつぶつと
赤茶色した　鹹水だ
やがて釜ん中　湯気合戦
天蓋(てんがい)に押しあい　舞い上る

釜下見やれば　火炎(ひの)地獄
石炭くべては　沖突きて
突いてはくべる　ここ一番
最強(つよい)火力が必要だ

ぐらぐらたぎる　釜の中
きらきら結晶が　見えかくれ
鹹水中の　不純物
泡がぷくぷく　浮いてきた

長柄の泡かき　泡をとる
きれいになるまで　泡をとり
ここで釜下　石炭くべ
釜に塩つく　間が楽し

塩がいよいよ　出来かけた(ひとなり)
横振り使い　一均し
ここで又もや　石炭くべ
くべて程なく　塩の餅

重なり合うた　白い塩
釜全体に　拡がりて
みるみるうちに　実を上げる
釜焚き冥利に　つきるとき

釜から湯出しに　移す塩
湯気がポカポカ　あつい塩
苦汁がポタリ　又ポタリ
塩取り具から　落ちている

静かになった　釜ん中
また鹹水を　入れて焚く
夜風がひとしお　肌にしむ
近くの釜屋も　窓あかし

音に聞こえた　赤穂塩
塩の用途は　数知れぬ
伝承技術は　もう旧い
時代は新を求めてる

塩の歴史を　紐とけば
一千三百年を　さかのぼる
浅野家始めた　入浜式
改良加えつ　最後まで

昭和半ばに　塩田(はま)廃止
時代の新風　さわやかに
日本の文化を　支えてる
赤穂の塩は　永久(とわ)のもの

〔用語の説明〕

○目代り＝釜焚きの見習い。主に夜間に従事した
○クコ＝ナス科の落葉低木。薄紫色の花と赤い実をつける。塩田の周囲の土手に多く生えていた
○釜をでかす＝石炭をくべて鹹水を入れた鉄釜を涌かすこと
○釜屋＝鹹水を煮詰める作業場
○十燭＝燭は光度の単位。「十燭」は13ワット相当の電球
○鹹水＝製塩過程で濃縮した食塩濃度の高い水
○沖突く＝火の巡りがよくなるように、先端が二股に分かれた鉄棒で石炭を動かすこと
○泡かき＝煮詰めた鹹水の表面に浮いた不純物を取り除くこと
○塩の餅＝塩の結晶が集まると、餅のように見えたらしい
○実を上げる＝鹹水の水分が蒸発し、釜全体で塩が固まり出すこと

営業品目
ご贈答に最適〝備前焼〟
○備前焼　○掛軸　○掛額
○茶道具　○床の置物　○美術品
○趣味の古陶磁　○雲火焼、その他
※美術品等高価買い受けます。
横山陶芸
加里屋駅前通り TEL 43-7263

9日、ハーモニーホール
新作能「河勝」に期待
原作者・梅原猛氏講演も

能楽に造詣の深い哲学者・梅原猛氏が著作した新作能「河勝」の赤穂公演(5月9日、赤穂市文化会館大ホール)が近づいてきた。当日は上演に先立ち、梅原氏が「能と河勝」と題して講演し、河勝の末えいで宮内庁式部職元首席楽長の東儀俊美氏が舞楽「採桑老」を演じる。S席はすでにほぼ完売で期待の高さがうかがえる。

新作能「河勝」は〝能楽の祖・舞楽の祖〟といわれる秦河勝が坂越で没したとの伝承(世阿弥「風姿花伝」に記載)を基に梅原氏が書き下ろし。平成20年8月に大阪城薪能で初演され、赤穂公演が4度目の舞台となる。

シテ(主役)の河勝を演じるのは、脚本と演出も手がける大槻文蔵。別シテ(聖徳太子)に梅若玄祥、ワキ(大避神社の宮司)を福王和幸が演じ、アイ狂言は茂山千之丞と豪華な顔ぶれ。囃子方も笛の藤田六郎兵衛、太鼓の三島元太郎ら当代一流で揃えた。

大ホールで午後1時半開演。チケット(全席指定)はA席4000円、B席3000円、小中高生(B席)1000円を好評発売している。

また、公演に併せて1階展示室で「能面と舞楽面・謡本展」を同日開催。河勝ゆかりの坂越・大避神社所蔵の舞楽面も公開される。入場無料。

いずれも問合せは主催の「赤穂市文化とみどり財団」☎43・5111。**(写真は一流能楽師らによる舞台に期待が高まる新作能「河勝」の一場面)**

22年春の叙勲 赤穂から3人

内閣府は平成22年春の叙勲受賞者を発表した。4月29日発令。赤穂市関係分は次のみなさん。

(旭日双光章)
▽木村繁之氏(74)＝薬事功労、元兵庫県薬剤師会副会長、南野中
▽眞殿二充氏(74)＝地方自治功労、元赤穂市議、塩屋

(瑞宝双光章)
▽石川和夫氏(73)＝学校保健功労、学校医、加里屋中洲

商議所青年部会長に矢野氏

赤穂商工会議所青年部の平成22年度役員がこのほど決まり、新会長に矢野勝也氏(37)＝やの写真館、加里屋＝が選任された。任期は来年3月末までの1年間。新役員は次のみなさん。敬称略。

▽会長＝矢野勝也▽副会長＝野村隆之、宮本善弘▽会計＝石原一広▽直前会長＝三島弘之▽理事＝山野正人、今江則敏、藤友一成、陰山英男▽監事＝若狭恒樹、冨原一芳**(写真は赤穂商工会議所青年部の会長に就任した矢野勝也氏)**

赤相栄養士会会長に永井氏

赤穂、相生、上郡の栄養士でつくる「赤相栄養士会」(会員数97人)は4月27日の総会で役員改選を行い、会長に永井恵氏(47)＝魚橋病院栄養課主任＝を選任した。新役員は次のみなさん。敬称略。

▽会長＝永井恵▽副会長＝松本泰子、竹本博子▽会計＝宮本菜穂美▽理事＝長井さつき、板橋順子

次週は休刊

赤穂民報は毎週土曜日の発行ですが、**5月8日は休刊**します。次回は15日に発行します。

赤穂民報社

看護師さん募集中
時給／1,200円～
時間／8:30～12:30
週3回程度勤務できる方

診療内容
●皮膚科　●形成外科
●美容皮膚科
・ホクロの除去
・美白(ハイドロキノン)
・レーザー脱毛
〈ワキ、腕、足、Vライン、ヒゲ(男性)〉
・男性型脱毛症
診療時間
月曜日～金曜日 午前診 9:00～12:00 午後診15:30～18:45
土曜日 8:45～12:30
診療時間を延長しました
日祝日は休診です
赤穂駅前 大嶋皮膚科医院
電話 0791-43-6900

牛骨らぁめん 鉄
5/1(土)～OPEN
11:00～
日本テレビ SUPER SURPRISE「ご当地最新B級グルメ」で 全国2位
鳥取県「香味徳」の味を再現
営 11:00～21:00(予定)
住 黒崎町221
☎25-1279(近日開通)
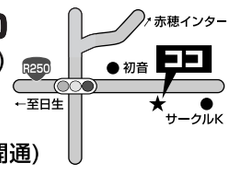

パワーハウス赤穂
キッズ☆エアロ
5月12日(水)スタート
毎週水曜 16:30～17:30
子どもエアロビックダンス
生徒募集中
会費¥3,500/月 (体験有り)

対象＊小学生程度
転倒予防教室
5月10日(月)スタート
毎週月曜 11:30～12:15
参加者募集中
体験¥700

老化は脚から…ですよ
スペシャルイベント開催
5月19日(水)脂肪グッバイエクササイズ ¥500
19:30～20:30 60分間で脂肪を燃やしまくりましょう!
POWER HOUSE AKO WEIGHT TRAINING CLUB
お申し込み問合せは
赤穂市加里屋字新町99
(赤穂はくほう会病院1F)
TEL 0791-45-1116

ブライダルフェア
輝け、私の結婚!
5月9日(日) 13:00～20:00
『全館貸切邸宅で叶える、
ふたりの思い描いたオンリーワンウエディング』
開放感あふれるラヴィーナを自由にクルーズしてください。スタッフがナビゲートいたします。

挙式シミュレーション
14:00
純白のドレスが映える白大理石のバージンロードが華やかなチャペル「セント・エスパシオ」聖歌隊の歌声に包まれて執り行われる感動に満ちた時間をご体感ください

ウエディングドレス写真付き試着会
12:00～18:00
(要予約 未婚の女性 3,000円)
お好きなドレスをお選びいただき、本番さながらのウエディングシーンを体験。その喜びの瞬間を撮影いたします。
デザート & カフェ
15:00～16:00
ウエディングパーティのゲストになった気持ちでスイーツをお召し上がりいただき、ラヴィーナのおもてなしスタイルをご体感いただきます

ブライダル個別相談会
ブライダルのことなら何でも気軽にご相談下さい。
プロならではの視点でプランナーがご案内いたします。
パーティ会場コーディネート
「ワーブル」 ～家族の絆～
新郎の趣味、サッカーを随所に取り入れ、寄せ書きや生ケーキもサッカーボール。
会場は新婦の大好きなピンクで華やかに!メインフラワー、ゲストフラワー花束は両親の結婚記念日のお花にメッセージを添えてコーディネート。

「モンス」
～音楽で大人の披露パーティを!～
新郎のジャズバンド仲間とともに歌あり演奏ありの楽しくもちょっとシックな大人のパーティを計画。写真が趣味の新婦が撮った作品を会場内に飾りゲストとともに楽しめるコーディネートに。
Wedding Fair
貸切りウエディング相談会 ランチ付き
5/2(日)・16(日)・23(日) 11:00～
要予約 各日2組限定
ラヴィーナのランチを召し上がっていただけます。
ラヴィーナ専属プランナーが館内をくまなくナビゲートし、お二人専用のウエディングを提案いたします。
本番直前会場見学会
5/15(土) 11:00～
要予約 各日1組限定
ラヴィーナの専属プランナーが館内をナビゲートします。
お料理、メインフラワー、演出、実際の披露パーティがお二人の目で確認していただけます。
お二人専用のオリジナルウエルカムボードをプレゼント
平成23年 成人式用レンタル
中振袖展示会 要予約
5/1(土)・5/2(日) 10:00～17:00
Wedding Manor House La Viena ラヴィーナ
ウェディングマナーハウス
ラヴィーナ相生
〒678-0001 相生市山手1-91
TEL.0791(23)1000 FAX.0791(22)6221
E-mail la-aioi@117.co.jp

市民ガイド

▼出張美容「ルイ」からのお知らせ＝寝たきりの人、病気等のために足を運べない人、男性も可。赤穂市内、隅から隅まで出張します。遠方も可(無定休)◎ホームヘルパー2級取得しています。塩屋261の9☎42・9068、090・3499・28684

▼関西車検センター＝軽四級4163O円ヴィッツ57820円マークⅡ67820円セルシオ77920円国家整備士による64項目点検込。洗車・代車・オイル各千円増。修理・アフターサービスも格安☎42・3242

▼格安・オート車検＝軽四級4163O円マーチ57820円マークⅡ67820円セルシオ77920円小貨物～大貨物格安、ブレーキ等点検料含む洗車・代車・引取納車・オイル交換各千円増、車検切れ車もOK。廃車無料、名義変更等も格安。土日祝日も24時間電話受付。安心車検「オート車検代行」ハトヤ赤穂店西☎45・0733

▼JACS赤穂愛車買取センター＝オークションから店頭販売まですべての情報を活かしてできる高額査定。他社とは情報量が違います。出張査定もしています。お気軽にお電話、ご来店下さい。☎43・3939

▼車の廃車無料＝鉄のリサイクルにより廃車無料。自税月割返金や書類手続、引取も無料◎車種により買取もOK。自動車引取業第2070100051 7号。廃車専門店「あんこ～る赤穂店」塩屋郵便局北☎0120・396・796

▼冠婚葬祭その他すべてのきもの着付けをお手伝い致します＝佳日は重なりますのでお早めにご予約くださいますようお願いします。「佐井」☎43・8463、「林」☎42・2603

▼便利屋「愛サポート」からのお知らせ＝小さな仕事も喜んで、あなたのお手伝い致します。丁寧な仕事、価格に自信有。家のお掃除、修理。エアコン、換気扇の洗浄。剪定、草抜き、引越、障がい者の買物、遠出同行、愛犬散歩。☎42・4117

▼格安提供・見積り無料＝襖・障子・網戸の張替えをどこよりも安く1枚からでも承ります。また内装工事も安くご提供させていただきます。お気軽にお問合せください。表具・室内装飾全般「インテリア釣船」☎42・2580

▼オール電化の見積り・ご相談はもちろん無料です＝検討中の方や電化ってどうすればいいの?などお考えの方、お電話お待ちしています。「㈱松本電業」☎43・8122

▼介護保険による住宅改修＝申請手続き、工事、アドバイスいたします。お気軽にお電話ください。〝迅速・確実・丁寧〟を信条に、あなたの夢をかたちにします。「㈱中道工務店」若草町☎42・5077

▼貴金属を高価買取り致します＝金、プラチナ指輪、ネックレス鑑定査定は無料です。石取れ、切れていても結構です。必要の品は質預かりでお金を借り入れもできます。「安則商店」☎43・4745

▼カード会員募集＝年会費525円。会員価格でドライ物315円(特殊品を除く)、Yシャツ立体168円※すべて税込。朝11時お預かりで夕方5時にお渡し(但し、ドライ物、Yシャツに限る)◎コインランドリーサービス期間中です。「㈲パリスクリーニング」加里屋75の6☎43・3933

▼「レストラン・フォンテッサ」＝自宅にて不定期的に営業致しております。営業日のご案内はホームページ(店名で検索)、またはお電話にて。お待ちしております。お問合せは元禄橋町25(P完備)☎43・1865(要予約)

▼アジサイは「エミュ」＝珍しいアジサイがいっぱい。山アジサイ(富士の滝、ヨコナミの月など)。西洋アジサイ(てまりてまり、ティアーモなど)。アレンジ、花束、寄植も作成。母の日ご予約承り中。上仮屋北☎43・6796

▼着付予約承ります＝貴女の個性にあった、こだわりの着物をモットーとし、着付けが楽だと皆様に喜んでいただいています。良い日は重なりますので、早めのご予約お待ちしております。出張料は無料。「イダ貸衣裳店」☎43・4356

▼〝今が旬〟あさり蕎麦740円＝坂越湾で「大河水産」さんが丹精込めて育てた身が大きくて、プルプルで美味しい。赤穂の地産地消メニューです。あこう蕎麦、石臼自家製粉。挽きたて、打ち立て、湯がき立て、こだわりの十割蕎麦の店「衣笠」駅前通り☎42・0194

▼〝イチゴタルト〟(1台)1000円＝旬の苺を使ったイチゴタルト、本日5月1日(土)販売しております。ご利用ください。営業時間AM9時30分～PM6時。「ラ・セーヌ」☎42・2296

▼ドリームカントリーだより＝野菜苗大売り出し開催中。今春は寒いので、これからが植付本番です。各種入荷しています。トマト、ピーマン、キュウリ、ナス類55円より。新鮮で元気です。桃太郎トマト60円。カーテン用ゴーヤ苗もいろいろ有。家族で野菜苗作りを楽しみましょう。毎年好評の母の日寄植&バスケットはすごく混み合いますので、お早めにご予約ください。かわいく仕上げて、とても長持ちします。お花の植替の季節ですが、私共にお任せください。鉢をご持参いただければ、かわいく植替致します。旬の花も続々入荷中。2割引でお買い得。17時まで営業。「㈲米口グリーンナーセリー」木津☎46・8001

ゴールデンウィーク中も
即日仕上げOK!!
〈日曜日は除く マックスバリュ備前店は除く〉

上郡・赤穂全店のサービス
コート
ジャンバー
スーツ(上)
背広(上)
スカート
ズボン
セーラー服
学生服(上)
20%OFF
＜本日より3日間＞

クリーニング
HATOYA
☎45-0008

防犯鍵・防犯ガラス承ります
アルミサッシ・網戸・シャッター・鍵
カーポート・テラス・門扉・バルコニー
風呂・キッチン・硝子・鏡・自動ドア
(有)杉山硝子店
(尾崎)TEL 43-7467／FAX 43-7479
(加里屋)TEL 42-2121／FAX 42-5986

プラット赤穂 シネマ　TEL 45－0258

5/1(土)～5/7(金)

名探偵コナン	のだめカンタービレ 最終楽章 後編	アリス・イン・ワンダーランド(2D・吹替)	ライアーゲーム	ドラえもん
10:15		★ 9:40		★ 9:20
12:25	11:20	11:55		
14:40	13:45	14:10		
16:50	16:10		16:25	
	19:00	19:20	19:00	

5/1(土)～5/5(水・祝)のGW中は「名探偵コナン」のみ**全席指定席**です。
ただし■■枠の時間と、その他の平日は、**自由席**になります。
★印の上映は5/1～5/5(GW中)のみの上映です。平日の上映はありません。

5/8(土)～5/14(金)

名探偵コナン	のだめカンタービレ 最終楽章 後編	アリス・イン・ワンダーランド(2D・吹替)	ライアーゲーム	ドラえもん
10:45				♥ 9:50
12:50	11:20	11:55		5/9(日)終了
14:55	13:45	14:10		
17:00	16:10		16:25	
	19:00	19:15	19:00	

5/8(土)～5/14(金)は**自由席**でのご案内です。
♥印の上映は5/8(土)・9(日)のみの上映です。

催し

▼フリーマーケット開催＝本日、プラット赤穂1階にて10時～14時(毎月第1土曜開催中)◎G・W特別企画。子供～大人に大人気。かぶと虫、クワガタの販売(限定プレゼント有)。先着100名様に粗品プレゼントも。出店品目(衣料、日用品、古美術他)。ぜひ皆様のお越しをお待ちしております※出店者随時募集中(1ブース千円)。ご家族、お友達とフリマに参加しませんか? リサイクル&エコに繋がりますよ。☎090・4293・1894(甲斐)

▼桂文福一門会＝5月10日(月)午後1時半。赤穂観光大使でもある桂文福と一門の噺家が落語、大喜利を上演。会費100円。「専念寺」市内循環バス「くらのすけ」停留所「周世ふれあい市場」から約150メートル。☎48・1011

カルチャー

▼〝アロマ〟無料説明会＝ソーシャルアロマセラピスト・アロマセラピスト講座」5月8日(土)、または16日(日)の10時～11時。ハーモニーホール(練習室2)。「アロマモモカ」太子町蓮常寺☎090・5133・6420

▼「くもん、いくもん」＝5月無料体験受付中。5月18日～31日(内4回)。新しい学びの始めどき、KUMONの学習をはじめてみませんか? お近くの教室にお問合せください。

▼音楽との触れあい発見＝○レッスンコース/二胡、ギター、文化箏、和琴、三味線、ドラム、ヴァイオリン、ピアノ、フルート。「㈱ドレミ楽器」☎43・9361

磯谷健康ヨガ教室
冷え症、肩こり、腰痛、便秘…にも
効果バツグン!
カラダもココロも元気に!美しく!
※無料体験はお気軽にどうぞ。
加里屋市役所南80m
☎42-0752(赤穂施療院内)

求人

▼アルバイト・パート募集＝ホール係、調理補助。午後5時～12時の間で、3～7時間のシフト制。週3～4日OK。土・日のみもOK。時給800円～(詳細は面談で)。長期・長時間勤務優遇。お気軽にお電話ください。「酉鳥(とり)家赤穂店」☎42・1727

▼募集＝ホール係、厨房係、時給800円～(午後10時以降は1000円～)。午後5時～12時の間。詳細は面談の上で。まずはお気軽にお電話ください。「つぼ八赤穂店」☎45・7350

▼土日パート・アルバイト(美容師)募集＝美容全般のお仕事です(※要美容師免許)。AM9時～PM6時の間でご相談。時給750円～。ヘアステーション「MAKI」大町☎45・1953

▼集金員募集＝尾崎周辺、塩屋周辺、新田～木生谷周辺。月末～月初にかけての2・3日程のお仕事です。月収約1万5千円～(件数により異なる)。詳細は面談にて(履歴書持参)。まずはお気軽にお電話ください。「朝日新聞サービスアンカー赤穂」☎43・7550(担当・井口)

不動産

▼お知らせ＝誠に勝手ながら5月2日～5日までの間休業とさせて頂きます。「エイブルネットワーク赤穂店」☎46・0733〈HP〉shop.able.co.jp/C03000161/

▼不動産情報(仲介)＝【分譲地】○おたか台分譲地、中広駅東地区に総区画36の大型団地。赤穂駅、ジャスコまで徒歩圏内。1区画約42坪、1145万円より好評分譲中○東田分譲地、尾崎地区の閑静な住宅地。総区画13、1区画約50坪、1112万円より。現在5軒建築済。いずれも先着順に受付中【売土地】○朝日町約83坪、1455万円○朝日町約95坪、1680万円○朝日町(南向)100坪、幹線道路沿、2000万円○松原町約56坪、896万円○海浜町約50坪、1267万円○さつき町約55坪、1358万円○元禄橋町約66坪、1585万円○宮前町約80坪、1790万円○新田約50坪、950万円【一戸建借家】○北野中5LDK(インナー車庫、広縁、納戸、小屋裏収納、外部物置付)家賃8万円【ワンルーム】○磯浜町、黒崎町3万5千円より【ハイツ】○磯浜町2LDK、5万8千円○片浜町3DK、5万3千円○新田2LDK、5万5千円他。売物件、賃貸物件共、他に多数あります。お問合せください。兵庫県知事(2)5001195号「さくらハウジング」☎46・2050

ペット

▼赤穂の犬屋さんより＝トイ・プードル、チワワ、ポメラニアン、子犬らしくなりました。柴犬、小さいサイズの子犬います。自家繁殖直売価格。動愛第209 1・69号「播州菊荘」赤高北交差点南☎0900・5156・8332

赤穂動物病院
☎42-9315
しつけ方教室
参加者募集中
国道250号線　新町　赤穂中央病院　赤穂中央クリニック　当院　上仮屋　セブンイレブン　大栄トップ

＊＊＊

◎犬・猫が行方不明・保護したらすぐに①「赤穂警察署」☎43・0110②「兵庫県動物愛護センター龍野支所」☎0791・63・5146の両方に連絡しましょう※本紙紙面でも掲載します(掲載料無料)☎43・1886

休日急患診療医

▽2日＝シオヤ外科胃腸科医院(新田56の1)☎43・4712▽3日＝澤田医院(坂越2191)☎48・8149▽4日＝渡辺内科小児科医院(大町11の5)☎42・3884▽5日＝福田産婦人科麻酔科(加里屋30の9)☎43・5357▽9日＝てんわかりつけ医院(鷆和95の34)☎43・7411

老健あこう介護員募集

赤穂市は介護老人保健施設「老健あこう」の正規介護員を1人募集する。

初任給17万0092円(21歳の場合)で採用予定は6月以降。介護福祉士またはホームヘルパー2級の資格を持つ昭和50年4月2日以降生まれの人を対象とし、5月26日(水)に採用試験(一般教養、作文、面接)を行う。

受験申込みは5月20日(金)まで受け付ける。問合せは☎42・1005。

保健センター5月度の行事

▽7日(金)＝健康相談(9時～11時)3歳児健診※平成18年11月生(13時半～14時半)▽12日(水)＝2歳児歯科健診※平成19年9・10月生(13時半～14時半)▽19日(水)＝1歳6カ月児健診※平成20年10月生(13時半～14時半)▽25日(火)＝健康相談(9時～11時)ネコの引き取り(8時半～9時半)▽26日(水)＝4カ月児健診※平成22年1月生(13時15分集合)

ポリオ予防接種の日程

赤穂市保健センターは生後3カ月から90カ月未満の乳幼児を対象にポリオ予防接種を5月に実施する。問合せは☎43・9855。日程は次のとおり。

▽13日(木)＝高雄公民館(14時～14時半)有年公民館(15時～15時半)▽14日(金)＝御崎公民館(13時～14時)尾崎公民館(14時半～15時半)▽17日(月)＝塩屋公民館(13時半～14時半)赤穂西公民館(15時～15時半)▽18日(火)＝坂越公民館(13時半～14時半)▽20日(木)＝城西公民館(13時～14時)総合福祉会館(14時半～15時半)

観光振興へ活動費助成

赤穂市は新たな観光資源の開発、育成が期待できる市民活動を助成する「赤穂観光アクションプログラム推進事業」を公募している。

主に市内で活動する5人以上の団体またはNPO法人が名所・名産の開発、ブランド化などを目的に来年3月までに実施するイベント、取り組みが対象。宗教、政治、営利活動を目的とするものは除く。

「赤穂市観光産業開発振興協議会」が審査選考し、20万円を上限に経費の一部を補助する。市長が観光振興上、特に必要と認めた場合は限度額を超えて助成する場合もある。

今年4年目で、市は助成予算の総額を前年度から20万円増の260万円に拡大。5月20日(木)午後5時15分までに必要書類を市観光商工課(☎43・6839)へ提出すればよい。

民報ウェブ　メール会員募集中

完成が楽しみ♥

住宅版エコポイント取扱店
栄建築㈱☎45-3898
http://sakae-kenchiku.com

閉店のご挨拶
皆様にご愛顧を頂き営業を続けてまいりましたが、諸般の事情により2010年5月9日(日)をもちまして営業を終了させて頂く事になりました。
この6年間、関わって頂いた全ての方に感謝すると共に厚く御礼申し上げます。本当にありがとうございました。
ジーパン刑事　吉村崇
5/1(土)より閉店セール
全品半額
8日・9日はさらに安く売り尽くし!!
USED JEANS SHOP ジーパン刑事
赤穂市加里屋駅前町25-5 TEL/FAX.42-1136
キャッスルコート赤穂1F(かっぱ寿司さんより東へ100m)

あこう典礼館
花みずき　高木葬祭
あまり馴染みのなかった即日返しですが、
当館では、利用される御方様が増えて参りました。
返礼品も厳選されたものですので、
自信を持っておすすめ致しております。
芳名カードへのご記帳ですが、後々、故人様の足跡をたどる
喪家様にとりましては、大切な思い出の記録となります。
お手数ですが、どうぞ、ご記帳お願い致します。
事前相談、館内観覧は、お気軽にお越し下さいませ。
365日24時間受付　48－8661　寝台業務24時間対応
赤穂市砂子245-1　坂越駅前すぐ

リラクゼーションサロン　アペーゼ
コリとーる2F
(完全予約制)
リンパケア　ご新規様10%OFF
ポイント　(30分)　3,500円
(フェイス&デコルテor背中orフットケアのうち1選択)
ボディー　(60分)　7,000円
(頭マッサージ-首-肩-背中-仰臥足まで)
お得な回数券もあります
■リラックス整体■
・10分　1,000円
・45分　4,000円
・60分　5,000円
その他メニュー有
初めての方はお試し価格20%OFF
お着替え用意しております
ほぐし処 コリとーる
営業時間 10:00～21:00(時間外応相談♥)
休　日　第3日曜日
赤穂市加里屋駅前町66-3
☎0791-43-3655
P有ります

今月の　ウインド ギャラリー　ご案内
水彩画
光辻正憲展
神戸市長田区在住
5月末まで
文化と情報と仲間作りを提供する
田中画材
TEL 43-2657

新柄展示中!
■弊店〈特設会場〉
振袖
留袖
色留袖
訪問着
付下げ
袋帯
好評!
■レンタル振袖
■初着(男児・女児)
津村呉服店
赤穂市(赤穂小学校正門前)　☎(42)2673・(43)5750

カーギャラリーナカタ
新車・中古車販売
●東京海上火災保険代理店 詳細は店頭にて
お買得車
高価買取
●ダイハツ　ムーヴ　RS Ltd　黒　H16　72万
●ダイハツ　ムーヴ　カスタム　×　白　H15　50万
●スズキ　ラパン　×　パール　H15　38万
(営業時間)AM9:00～PM7:00
TEL(0791)42-3334
赤穂市さつき町11-10
兵庫信用金庫のとなり
売って下さい、貴方の車
1.新車、中古車、購入予定のあなた
2.転勤や結婚などで不要になったクルマ
3.乗らないクルマが家にあるあなた

GARDEN&エクステリア
図面にて解りやすくご提案します
お見積り無料
駅北さくら通り 虎王前
ジーナガーデン TEL 43-0300
日曜・祝日も営業

新鮮、豪快、魚料理
■鮮魚　卸売りから小売まで、獲れたてを提供します。
■仕出し　冠婚葬祭に、ご予約承っております。
■貸席　11時より、小グループのお食事から大宴会(最大150名様)までお待ち申し上げております。
■ご贈答　赤穂名産・焼あなご、鯛の塩蒸し、その他活魚色々。
とみはら
尾崎3143-32
TEL 43-0378
FAX 43-0956

赤穂 やの写真館 検索
はだかの赤ちゃん
ベビー&フルーツ
★期★間★限★定★
5/1(土)-8/31(火)
うつ伏せで顔を持ち上げられる4ヶ月ごろから
ヨチヨチ歩きを始めた1歳2ヶ月ごろの
お子様向けキャンペーンです。
ご予約は店頭・お電話 WEBサイトにて!
¥3,980
撮影・プリント・手型・額・税込
やの写真館 ☎0791(45)0005

売地　大町
A号地 1,620万円(24万／坪)
約223.00m²／約67坪
(専任)建築条件無
□地目／宅地 □市街化区域
□第二種住居地域
□建ぺい率 60%
容積率 200%
□現況／更地
B号地 1,360万円(23.3万／坪)
約192m²／約58坪
病院・駅 徒歩圏で
生活至便! 城西小校区
＊掲載物件はすべて媒介です。
■宅建免許 知事(9)第550025号
エイブルネットワーク 赤穂店
☎46-0733　休業:5月2日～5日

ECO住宅見学会
あなたと夢を、ごいっしょに。 PanaHome
IN さくらタウン島田
2会場同時開催!
5/2(日)～5(水)
AM10:00～PM5:00
2・3日は関西電力の光熱費シュミレーションを受付
ご見学の皆様へ 今が建て時、得々情報誌を進呈!
得々内容
◆住宅版エコポイント制度が開始!
◆太陽光発電システム、国の補助金が継続!
◆太陽光発電システムの売電価格が2倍に!
◆長期優良住宅は税制優遇を受けることができます!
島田モデルハウス
(赤穂市南野中さくらタウン島田分譲地内)
4LDK+クローゼット+ママズピット
●ソーラーシステム3kW搭載
●オール電化
●キラテックタイル貼
延床面積:121.64m²(36.78坪)
エル・パナホーム赤穂
(赤穂市南野中さくらタウン島田分譲地内)
4LDK+クローゼット+ファミリーコーナー
●ソーラーシステム3kW搭載
●オール電化 ●キラテックタイル貼
延床面積:133.62m²(40.41坪)
駅北さくら通り / サークルK / パチンコ虎王 / JR赤穂駅 / ★現地 / 250
HOUSE OF THE YEAR IN ELECTRIC
ハウス・オブ・ザ・イヤー・イン・エレクトリック2009 3年連続受賞
「エコな住まいの取り組み」にふさわしい評価をいただきました!
あめにてい倶楽部
兵庫県知事(9)第450237号 兵庫県知事許可(特-9)第456607号
株式会社パナホーム兵庫
赤穂店 TEL 0791-43-5333
相生店 TEL 0791-24-0050

先着順 平成22年度 エコキュート お早めに!!
国の補助金制度 スタート
1台あたりの補助金額(定額) 家庭用(新築・既築を問わず)
40,000円/台
MITSUBISHI エコキュート SRT-HP37W4 ベーシックリモコン付 本体希望小売価格 766,500円(税込)
追いだき
Panasonic IHクッキングヒーター KZ-F60HS 幅60cm・シルバートップ ビルトイン2口IH+ラジエントタイプ 本体希望小売価格 273,000円(税込)
激安
セット価格1,039,500円(税込)を
工事費込み ¥684,000(税込)
※工事費は平均的なご家庭の工事の場合です
オール電化セットご購入のお客様 ①選べるお鍋 ②産地直送ギフト プレゼント! 6/30まで
オール電化専門店
(有)中本住設
相生市赤坂2丁目1-5
お問合わせ見積はお気軽に
0120-933-248

自転車マナーの向上へ 学生と自治会が協力 地域に溶け込む大学に

通学時の自転車マナーを向上しようと、関西福祉大学のボランティアサークル「とんぼのめがね」が朝の交通立番を行っている。昨年4月に活動を始めてから1年。住民から「以前よりも格段によくなった」と好評だ。

「とんぼのめがね」は大学周辺を清掃奉仕する団体として昨春設立。学生の自転車マナーに対して、地域の人たちが不満を持っていることを知り、「自分たちにできることを」と活動をスタートした。

特に苦情が多かったのが、JR赤穂線北沿いの道から塩屋郵便局がある住宅地へ入っていく「備前街道」。朝の登校時に、主に電車通学の学生らが横断歩道のない国道交差点を横断し、細い地道をかなりのスピードで走り抜けていた。地元の人の話では、学生の自転車が接触し、乳母車のお年寄りを負傷させた事案もあったという。

サークルメンバー15人が交替で毎週火曜日の午前8時半ごろから約30分間立ち番。「おはようございます」とあいさつしながら、矢印看板を持って国道250号を通るように呼びかける。塩屋東自治会(山田春美会長)も賛同し、数人が毎回活動に協力している。

「最近では、学生さんの方からあいさつしてくれるようになった」と山田会長。この活動をきっかけに茶話会や手芸体験など地域住民と学生の交流にも発展している。

「地域に溶け込んだ大学に近づけたい」とサークル代表の後藤めぐみさん(21)=社会福祉学部4回生=。「立ち番のない日に、まだ地道を通っている人があることが残念」といい、活動回数を増やすことも検討しているという。**(写真は学生と自治会が共同で行っている自転車マナー向上の呼びかけ運動)**

皆様の暮らしにご奉仕する 主婦の店

▼…交通ルールを親子で学習

=尾崎幼稚園(宮地渉子園長、126人)の親子交通安全教室が4月24日にあり、幼稚園周辺の交差点や歩道を使って交通ルールを実地で学んだ。

PTA(庵奥竹宏会長)が企画し、全園児と保護者が参加。信号の見方や横断歩道の渡り方などを確認しながら親子で手をつないで歩いた。

保護者の一人、坪田麻美さん(23)は「手を上げて横断歩道を渡ることなど、改めて親子で意識付けができました」と話していた。**(写真は通園路を実際に歩いて交通ルールを学んだ親子安全教室)**

▼…スポーツで地域の親睦深める

=大津自治会(旧林茂存会長)の「ふれあい運動会」が4月25日、大津中央集会所で行われ、地区住民らが障害物リレー、紅白玉入れなど10種目を競技。記念のくじ引きも楽しんだ。

毎年行い10回目。外孫を連れて参加してくれる人も増え、年々にぎやかになっているといい、万国旗を飾ったグラウンドに約370人が集まった。

恒例の綱引きは7組がトーナメントを競う対抗戦。1チーム15人が太鼓の合図で引き合った。どの組も目一杯の力でぶつかり、大いに盛り上がった。

優勝した中組の中畑多喜男組長(72)は「優勝は10年目で初めて。一致団結したチームワークが勝因」とメンバー同士で喜び合っていた。

大会終了後、その日のうちに〝反省会〟をする組もあるそうで、「そういうコミュニケーションが、また地域の結束につながる」(旧林会長)と話していた。**(写真は組別対抗綱引きなどで盛り上がった大津自治会のふれあい運動会)**

▼…市児童合唱団、35回目の入団式

=赤穂市児童合唱団(西原賢団長)の平成22年度入卒団式が4月25日に赤穂市民会館2階中会議室で行われた。

昭和50年に結成し、小学生から高校生までが活動。入団式は35回目で、2人が仲間に加わった。西原団長は「良い歌で赤穂市民を楽しませてくれることを期待します」とあいさつした。また、卒団者5人には証書と花束が手渡された。

定期演奏会を見て入団を決めた西有年の小学5年生、橋本宏輔君(10)は「友達をたくさん作って大好きな歌を一緒に楽しみたい」と笑顔で話した。

赤穂市善意銀行の預託

(4月20日～26日)

▽3千円=匿名(木津)善意に

▽3万円=鵜崎一成(上仮屋南)亡祖母満中陰志

売上金の一部で車いすなど寄贈

中広のジャスコ赤穂店は売上金の一部で車いす、ギフトカードを赤穂市周辺の福祉団体や教育委員会などへこのほど贈った。

同店は10年前から「幸せの黄色いレシートキャンペーン」を実施。毎月11日に発行する黄色のレジ伝票を店内ポストで受け付け、1%相当額を客が選んだ寄付先に贈っている。

平成21年度の寄付金総額は34万8900円で12団体に分配した。赤穂市社会福祉協議会(中山茂雄理事長)には車いす2台が贈られた。**(写真は=左から=中山茂雄理事長に車いすを贈る青木繁店長と専門店会の井口浅夫会長)**

くぼっち先生の～ 絵本で世界を旅しよう!

【火星探査機「ソジャーナ」】

先日、オバマ米大統領が「2030年代に火星への有人飛行を目指す」との宇宙政策を発表しましたが、アメリカ合衆国は1996年に無人探査機を打ち上げています。「ソジャーナ」はそのときの小型探査車の名前です。

名前は公募で行われ、その結果、百年以上も前に亡くなった黒人女性、ソジャーナ・トゥルースから命名されました。

ソジャーナ・トゥルースは、奴隷として厳しい生活を強いられる中から立ち上がり、奴隷解放に一生涯を捧げた人でした。この絵本は彼女の生涯を一冊にしたものです。

「奴隷解放」のパイオニアとなった彼女を火星探査車の名称としたアメリカ合衆国という国の奥深さと不思議さを感じずにはいられません。

＊ ＊ ＊

『とどまることなく～奴隷解放につくした黒人女性ソジャーナ・トゥルース』○作/アン・ロックウェル○訳/もりうちすみこ○絵/グレゴリー・クリスティー○国土社

＊ ＊ ＊

▽くぼっち先生=元中学校長の久保良道さん。平成15年7月に有年原の自宅に国内外の絵本を集めた私設図書館「くぼっち文庫」を開設。「絵本は人生を豊かにしてくれる」と自費で集めた約2000冊を無料で貸し出している。第2・第4土曜日に開館。☎49・2089。

風景づくりコン 赤穂2団体受賞

美しい風景を活かした地域活性化活動を表彰する「2009西播磨ふるさとの風景づくりコンクール」の受賞団体がこのほど西播磨県民局から発表され、審査委員長特別賞に真殿地区の「らくや」、奨励賞に高野自治会が選ばれた。

「らくや」は真殿新在家の主婦らが平成20年4月に立ち上げた野菜直売所。毎週水曜朝にイチゴ、サトイモなど良質な地場産野菜を販売し、地産地消の好例として注目されている。

高野自治会は「美しいむらづくり」をテーマに新旧住民がワークショップを開催。尼子山の登山ルート、菜の花畑などを整備し、良好な景観形成に努めている。**(写真は「西播磨ふるさとの風景づくりコンクール」で審査委員長特別賞の「らくや」)**

郵便の集配業務 坂越、有年区も赤穂支店受持に

郵便事業近畿支社は集配拠点の再編に伴い、相生支店が集配業務を受け持っている赤穂市内の郵便区を5月6日(木)から赤穂支店に組み替える。

組み替わるのは、坂越、有年など郵便番号が「678・01」または「678・11」で始まるエリア。これらの地区は以前坂越局、有年局が独自に集配していたが、郵政民営化を前にした平成19年2月、相生支店に組み替わった。

赤穂市内で投函しても相生支店の消印が押されるため、「地区住民から、赤穂支店の受け持ちにしてほしいとの要望が出ていた」(同社)という。

相生市相生の一部地域も赤穂支店の受け持ちに。組み替え後は不在配達の再配達受付、保管も赤穂支店となる。郵便番号の変更はない。

同社は「今後もサービス向上に努めたい」としている。問合せは赤穂支店業務企画室☎45・0541。

習いはじめはそろばんから 小さい時から習いましょう 赤穂珠算振興会 会員塾へ

▼…地獄絵見て日ごろの所業反省

=因果応報の世界を描いた仏教絵画を2年に一度公開する「御絵解法要」が高野の誓教寺(霜尾孝紹住職)で4月25日にあり、拝観者らが絵を見ながら恐ろしい地獄の話に耳を傾けた。

同寺の「三界六道図絵」は江戸後期に京の絵仏師の手で描かれたとみられる全16幅で赤穂市指定有形文化財。なかなか目にすることのできない宝物を見ようと、市内外から約200人が来寺した。

極楽浄土を描いた3幅以外はすべて地獄絵。いずれの絵図も鮮やかな赤色が目立ち、悪行を行った者たちが鬼から責苦を受ける姿が描かれている。霜尾住職が一幅ずつ内容を解説した。

姫路市の松本節男さん(62)は「日ごろの行いを悔い改めるいい機会になりそう」。両親と一緒に拝観した明石市の小学3年生、田路未彩希(みさき)さん(9)は「怖かった。親の言うことをきちんと聞いて生活します」と殊勝に話していた。**(写真は恐ろしい地獄の話を聞いた「御絵解法要」)**

初夏の寄植え受講者を募集

初夏の植物を使ったガーデニング講習会が6月5日(土)、赤穂市民会館で行われる。

大会議室で午前10時から。園芸研究家の林緒利江氏からカラミンサ、ヒューケラなどカラーリーフを使ったコンテナガーデンの作り方を学ぶ。

教材費3000円で先着80人を募集している。申込み、問合せは市文化とみどり財団公園事務所☎25・8611。

第64回県民体育大会ソフトボール 赤穂大会結果

▽優勝=ライナーズ▽準優勝=ドン・ファーマーズ▽3位=関西福祉大学、チーム・ギア▽最高殊勲選手=間鍋拓二▽敢闘選手=廣門典昭

売地 3区画 JR赤穂駅徒歩1分
所在地/赤穂市山手町3
地目/宅地
用途地域/近商
建ぺい率/80%
容積率/300%
校区/赤穂小、赤穂中
建築条件/なし(仲介)

	(面積)	(坪@)	(価格)
① A号地	約40.2坪	33万円	1,327万円
② B号地	約40.3坪	30万円	1,209万円
③ C号地	約51.2坪	26万円	1,310万円

位置図: ローソン / 駅北さくら通り / 対象物件 / 事務所 / 駅北ロータリー / はくほう会デイサービスセンター / 赤穂駅
分筆図: 20.93m / C号地 8.1m / B号地 16.46m 8.1m / A号地 15.96m 7.1m 約8.1m / 4.5m / 5.0m / 道路 / N
中古住宅 価格1,380万円
※南向き リニューアル済
所在地/赤穂市塩屋2631
面積/土地 57.4坪、建物 41.0坪
構造/木造瓦葺2階建
間取り/(1F)和6帖×2、DK8帖 (2F)洋6帖、洋10帖、和4.5帖×2
駐車/1～2台 可 (売主)
新しいふるさとづくりをめざす
株式会社創備
兵庫県宅地建物取引業協会員 知事免許(5)550074
赤穂市元町1-5
TEL 0791(45)0369 FAX 0791(45)0349 [URL] http://soubi-akou.com

冠婚葬祭仕出し寿司店
◆法要の後のお食事処として二階座敷をご利用下さい(座敷料無料)。
◆葬儀用弁当1050円より5250円まで、ご予算に応じます。
赤穂名物"穴子寿司"ご利用下さい
有限会社 三弥 《駐車場有り》
TEL 42-2163 FAX 46-2738
0120-02-2163

3年間ほど持続 出張無料
(個人差はありますが、眉で2～3年、アイラインで5～6年持続します)
アートメイク
両眉 ¥35,000
アイライン上 ¥30,000
アイライン下 ¥25,000 アイライン上・下 ¥45,000 全て顔診断付き
2人同時で1人¥3,000off
未成年の方は同意書が必要です
日本アートメイク保険優良認定サロンだから安心!
~ eye make salon ~ Rino
姫路市御立北1丁目8-1
TEL 080-3802-1291
営業時間/10:00～19:00 定休日/不定休(完全予約制)

有限会社こばやし葬祭 赤穂市南野中625-1 TEL42-1212 FAX43-0234
大ホール 会館葬儀セット 75万円(税込)
ご親族はもちろん御会葬者みなさま御着席できます
供物、礼状、粗供養品、お食事以外は、ほとんどが含まれたフルセットプランです。搬送時にかかる費用は別途になります
最大400席
24時間年中無休 0120-20-5884

日生病院職員募集
◇◇◇臨時看護助手◇◇◇
三交代: 賃金/月額182,000円程度(標準夜勤手当を含む) 勤務/24時間の間で8時間程度 休日/週休2日
日勤: 賃金/月額143,400円 勤務/8時30分から17時15分(基本) 休日/週休2日
※通勤手当、時間外勤務手当、特別賃金有り※社会保険等各種保険有り
募集期間…平成22年4月26日～平成22年5月14日 試験日…平成22年5月17日
申込方法…所定の申込書により受付
市立日生病院 ☎0869-72-1111
〒701-3202 備前市日生町寒河2570番地41

介護保険対応 介護保険事業所番号 2874300151
介護用品販売・レンタル取扱店
・介護ベッド ・歩行器 ・車イス ・食事用品 ・風呂用具 ・その他 など ご相談下さい
サンデパート ペレンガーデン いきいき倶楽部
加里屋中洲サンデパート内 TEL 0791-42-1195 ■営業 10:00-18:30 ■店舗定休日 木曜日

5月9日は 母の日
ご注文はお早めに!!
ご予約優先の為、お断りする場合があります。ご了承ください。
こころにとどく 花キューピット 田中花店
赤穂市加里屋中洲4-29
☎42-2692 ☎45-1344(FAX共)

労災・交通事故など お気軽に当院までご相談下さい

各種保険取扱

ほりえ整骨院

5月2日～22日　受付時間　5月1日(土)は午前診療です

日	月	火	水	木	金	土
2日 休	3日 休	4日 休	5日 休	6日 ▲	7日 ○	8日 ▲
9日 ▲	10日 ○	11日 ○ 靴相談	12日 ○	13日 休	14日 ○	15日 ▲
16日 休	17日 ○	18日 ○	19日 ○	20日 ▲	21日 ○	22日 ▲

お知らせ　靴の悩みなど相談受付てます。(専門職 靴工房 MAMMA)

○… 8:30～11:30 15:30～18:30
▲… 8:30～11:30
予約診療です

TEL0791-46-0150
赤穂市尾崎3938-1
http://www.horie-seikotsuin.com

米谷朝五郎氏スケッチ画展

元小学校長の画家、米谷朝五郎氏が旅先で描いた風景画を展示する作品展が加里屋中洲の喫茶「グラン・カフェ」で開かれている。倉敷、篠山など各地の景色を色鉛筆でスケッチした作品16点。5月25日(火)まで午前8時～午後7時。水曜定休。

赤穂城庭園のGW特別公開

赤穂市教委は復元整備中の赤穂城跡二之丸庭園の特別公開を5月1日(土)と2日(日)に行う。庭園の発掘や整備に関するパネルを展示するほか、設計検討に活用したCG映像をDVD上映も。池泉では屋形船を運航する。

午前10時～午後3時。小雨決行。屋形船は中学生以上100円、小学生以下無料。

主税にちなんで千人分の"力餅"

義士の一人、大石主税の名前にちなみ、上仮屋の大石神社(飯尾義明宮司)で5月3日(月・祝)、「大石力餅」が参拝客に配られる。

装束着用の神職がつき、巫女がまるめた黒あんときなこの餅100人分を境内で振る舞う。

午後2時から先着順。なくなり次第終了。雨天は翌日に順延。☎42・2054。

春のわくわくフェスタ開催

「春のわくわくフェスタ2010in赤穂海浜公園」が5月2日(日)から5日(水・祝)まで開催される。

子どもに人気のキャラクターショーや園内を散策する宝探し大会、ポニーの乗馬体験など。雨天の場合は中止、変更あり。詳しくは公園管理事務所☎45・0800まで。主な催しは次のとおり。

▽2日(日)＝キャラクターショー「ハートキャッチプリキュア！」(午前11時、午後3時)▽3日(月・祝)＝宝探しチャレンジin赤穂海浜公園(午前10時～午後4時)▽4日(火・祝)＝羽越カレン・スプリングライブ、日本の大道芸、塩の重さ当て大会など(午前10時～午後3時)▽5日(水・祝)＝ヒップホップダンスショー(午前10時～午後3時)

有限会社エクセル
DUSKIN 喜びのタネをまこう
ダスキンあこう
赤穂市若草町115-1
0120-111-515　FAX 43-8432

精華園祭は9日に開催

「はばたけ未来へ！みつめよう　かがやこう　とびだそう」をテーマに第33回赤穂精華園祭が5月9日(日)に大津の同園で催される。

模擬店、バザー、ふれあい市場のほか、ステージでは関西福祉大学吹奏楽部のふれあいコンサート、利用者らによる「権現やんちゃ太鼓」などを披露。「ニンテンドーWii Fit」が当たるお楽しみ抽選会もある。

午前9時半～午後2時半。先着順に花苗(3000人)、粗品(10000人)をプレゼント。雨天決行。☎43・2091。

ステージ出演団体は次のとおり。

▽権現やんちゃ太鼓▽関西福祉大学吹奏楽部▽赤穂でえしょん悦輝▽すえっこ▽赤輝▽華輝▽カントリーダンス同好会T.N.K▽花てまり(傘踊り)▽ブルーウェーブ▽赤穂市児童合唱団

チスジノリ現地観察会

絶滅危惧種の淡水藻「チスジノリ」の現地観察会が5月9日(日)、上郡町山野里の安室川で行われる。

チスジノリは日本でしか確認されていない希少種。安室川は国内で数カ所しかない生息地の一つで、保護の重要性が注目されている。

当日は河川敷の水槽に採集した個体を入れて観察するほか、希望者には実際に川に入って生態を案内する。

安室橋南で午前10時からの定期総会に続いて実施。雨天、増水時は会場そばのB&G体育館で行う。参加費は大人500円、小中高生100円。問合せは主催の「千種川圏域清流づくり委員会」☎090・3657・4907(横山さん)。

市民合唱団コンサート

赤穂市民合唱団(森角英規団長、28人)の「はもろ～よ！こんさぁと」が5月16日(日)に赤穂市文化会館(ハーモニーホール)で開催される。

「君をのせて(天空の城ラピュタ)」「YELL」などを合唱。コーラス団体の「メンネルコールI」「ピアチェーレ」もゲスト出演し計約20曲を披露する。

「リラックスして演奏を楽しんでほしい」と休憩時間には来場者にコーヒーをふるまう。小ホールで午後1時半開場、同2時開演。入場無料で、会場でカンパを募る。

不動産情報　ホームズ　TEL43-7418
http://www.homs-re.jp/　兵庫県知事(2)第550108号　赤穂市磯浜町7 4

3LDK 片浜町
家賃6.3万円　共益費無料　駐車1台付　敷金10万円　礼金15万円　即入居可　小型犬飼育可　暖房便座など　＜貸主＞

3LDK 磯浜町
家賃7.2万円　共益費1千円　駐車2台付　敷金10万円　礼金20万円　即入居可　洗髪洗面台　追焚、洗浄便座など＜仲介＞

2LDK 東浜町
家賃6.3万円　共益費2千円　駐車1台付　敷金15万円　礼金25万円　5月中旬入居可　洗髪洗面台　追焚、洗浄便座など＜仲介＞

3DK 中広
賃5.0万円　共益費無料　駐車2台付　敷金8万円　礼金10万円　即入居可　近ジャスコ＜仲介＞

3DK 磯浜町
賃5.8万円　共益費無料　駐車1台付　敷金10万円　礼金15万円　即入居可　追焚など＜仲介＞

1K 寿町
賃5.0万円　共益費無料　駐車1台付　敷金6万円　礼金10万円　即入居可　光ネット設置＜仲介＞

3DK 6.0万円　元沖町　敷金6万円　共益費無料　礼金なし　駐車2台付　ペット可　即入居可＜仲介＞

3DK 5.3万円　南野中　敷金7万円　共益費無料　礼金10万円　駐車1台付　即入居可＜仲介＞

2LDK 3.7万円　宮前町　敷金5万円　共益費無料　礼金10万円　駐車1台付　即入居可＜仲介＞

2DK 4.5万円　北野中　敷金5万円　共益費2千円　礼金10万円　駐車1台付　即入居可＜仲介＞

2DK 5.0万円　片浜町　敷金5万円　共益費無料　礼金10万円　駐車1台付　即入居可＜仲介＞

1K 3.6万円　板屋町　敷金4万円　共益費無料　礼金8万円　駐車3千円　即入居可＜仲介＞

1K 3.6万円　黒崎町　敷金5万円　共益費無料　礼金7万円　駐車3千円　即入居可＜仲介＞

1K 3.2万円　黒崎町　敷金4万円　共益費無料　礼金8万円　駐車3千円　即入居可＜仲介＞

中古住宅　加里屋 6DK　価格1,500万円　敷地58.6坪　建物34.4坪＜仲介＞

※売土地・売住宅、無料査定致します。秘密厳守。
※アパート管理、入居者募集などお気軽にご相談下さい。
※土地活用・相続対策などの無料相談実施中。
定休日＝毎週水曜日 日曜日・祝日も営業しています

有年の自然歴史を散策

市民グループ「環境プロジェクトあこう」(松本保会長)は有年地区を散策するウオーキングイベントを5月16日(日)に開催する。

「有年の自然と歴史に学ぶ」と題し、原小学校北側にある「原西池親水公園」のビオトープや県指定文化財の木虎谷2号墳などを巡る約6・5キロのコース。

午前10時に有年公民館に集合、午後2時半解散予定。雨天中止。参加費300円で、弁当は各自持参。5月10日(月)まで先着30人を募集する。市環境課☎43・6821。

初心者向けカメラ教室

趣味のカメラを始めたい人を対象にした写真教室が高雄公民館(原田一博館長)で5月15日(土)から始まる。

全日本写真連盟兵庫県本部委員の武本富重さん(69)＝南宮町＝を講師に撮影実技の基本を学ぶ。写真機のタイプはデジタル、フィルムを問わず、コンパクトカメラも可。

全6回で、10月まで毎月第3土曜日に開講(7月のみ第4)。参加料1000円で材料費別途。

また、同公民館では市内の山を縦走する登山教室、小・中学生対象の将棋教室の受講生も募集している。☎48・7500。

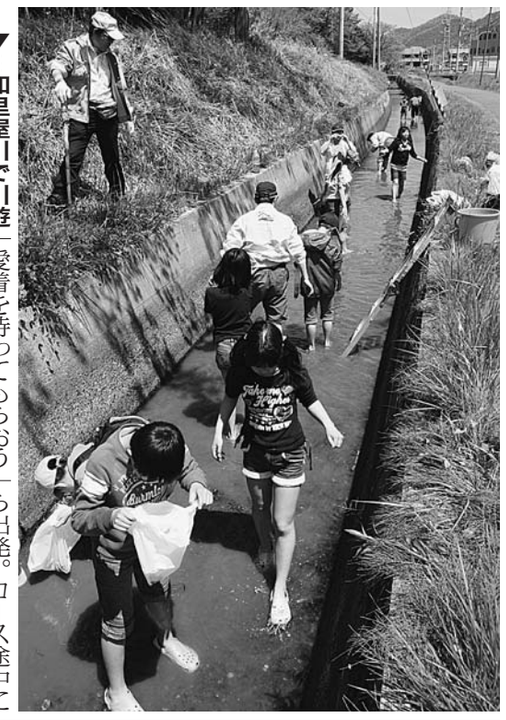

▼…加里屋川で川遊びウオーク＝赤穂市中心部を流れる二級河川の加里屋川で4月25日、上流から下流まで川沿いに歩くウオーキングイベントがあり、小学生21人が川遊びを楽しみながら約10キロを歩いた。身近な川への関心や愛着を持ってもらおうと、赤穂青年会議所(JC・横山淳平理事長)が「加里屋川アドベンチャー」と題して主催。中流部のすぐそばに学校がある赤穂小の高学年児童を対象に募集した。

高雄公民館近くにある千種川との分岐点から出発。コース途中に設けられた7カ所の体験ポイントで堰、ため池の見学、シジミ掘りなどを行った。

学校近くの「わかみず公園」横では、スタッフが仕掛けておいたペットボトル製の「もんどり」を川から引き上げた。オイカワ、タナゴ、ドジョウなどが捕れ、ゴールのやなぎ公園で水槽に入れて観察。各ポイントで気付いたことをカードに書き、模造紙大の地図に貼り付けて発表した。

同級生2人で参加した加里屋の丸山莉里さん(10)は「こんなにたくさん魚や生き物がいると思わなかった」と意外そう。上流と下流の水温の違いも体感した。

企画したJC・行政連携委員会の中村友法委員長(34)は「楽しみながら川の仕組みや生態などを学んでもらえてよかった」と話していた。(写真は生物採集などで川に親しんだ「加里屋川アドベンチャー」)

▼…地元の歴史遺産を誇りに＝「有年原・田中遺跡公園」の開園15周年記念イベントが4月28日に行われ、地域住民約120人が節目を祝った。

記念イベントは当初前日に予定されていたが雨天で順延。この日は晴れやかな好天に恵まれた。15年前の開園式と同じく貫頭衣で古代人に扮した原小児童が和太鼓を演奏。公園一帯に群生するヒガンバナの球根約50球を植え付けた。

1年担任の起塚裕子教諭(27)は開園式に児童代表として参加した同小OB。教え子6人と同じ貫頭衣姿で「遺跡公園と歴史に誇りを持って大切に使うことを誓います」と宣誓し、「タイムスリップしたような不思議な気持ち」と話した。

同じく原小卒業生で開園前にレプリカ土器の墳墓設置を手伝った赤穂西中の谷﨑壮志教諭(28)も列席。「私にとって自慢の公園。みなさんも自慢に思って」と子どもたちに呼びかけた。

同公園は発掘調査で見つかった弥生時代後期とみられる墳丘墓2基をはじめ、木棺墓群、祭祀土坑などを復元し、平成7年に整備。陸橋部と突出部がある墓の形状などから後に登場する前方後円墳の祖形とみられ、平成21年度に市文化財に指定された。

6年生の有政元貴君(11)は「毎日の登下校で必ず見る。これからも大切にしていきます」と話していた。(写真は原小児童の太鼓で祝った有年原・田中遺跡公園15周年記念イベント)

▼…尾崎が誇るサクラ名所を守りたい＝かつて花見でにぎわった地域の名所を復活させようと、尾崎まちづくり連絡協議会(萬代新一郎会長)が4月29日、赤穂八幡宮北の宮山にサクラ苗木を植樹した。

尾崎の歴史に詳しい接骨医の上杉太郎さん(67)によると、尾崎小学校が竣工したのと同じ日の昭和10年5月10日、県道設置に伴い宮山へ移転した戦没者忠魂碑の周囲にサクラを植樹したという。一般に寿命といわれる樹齢50～60年を過ぎ、枯死するものも。「場所取りでけんかになった」という昭和30年代までのにぎわいも遠ざかって久しい。

この日は副会長の清水卓蔵さん(60)ら5人が市から提供されたソメイヨシノの若木10本を植樹した。メンバーは「尾崎が誇るスポットの一つとして維持できるよう、必要に応じて来年以降も補植したい」と話している。(写真は「尾崎のサクラ名所を守りたい」と植樹する尾崎まちづくり連絡協議会のみなさん)

司会
Announce Planner
アナウンス・プランナー
☎080-5307-1285
(水野)

商工会議所無料相談会

赤穂商工会議所は5月17日(月)に無料相談会を開く。

商工会館で午後1時～4時。問合せは同会議所中小企業相談所☎43・2727まで。相談内容と場所は次のとおり。

▽金融(事業資金)＝3階研修室▽パソコン・インターネット＝1階相談室

雨漏り退治
矢野防水工業
TEL(43)3674

▼…唐船の潮干狩りシーズンイン＝御崎の「赤穂唐船サンビーチ」で4月23日から潮干狩りが開場。24日は晴天と潮位の好適日が重なり、親子連れなどでにぎわった。

遠浅で波も穏やかな同ビーチは例年、県内外から約3万5000人が訪れる。清流・千種川が注ぐ瀬戸内の海を眺めながらアサリ掘りを楽しめる。

大阪府田尻町の公務員、須賀秀次さん(40)は家族5人で来場。約1時間で8キロ以上を掘り、持って来たバケツが一杯になった。きょう1日から3日まで好適日が続き、大勢の来場者でにぎわいそうだ。

6月27日まで。5月1日～5日はカラーボールを見つけると、プレゼントがもらえる宝探し大会を実施する。

入場料は中学生以上1000円、幼稚園・小学生500円。指定袋1杯分(約2キロ)まで持ち帰ることができる(超過分は1キロ1000円)。問合せは☎42・2641。

潮干狩りに適した時間帯を示す潮位表は赤穂観光協会(JR播州赤穂駅2階)または赤穂民報事務所前でも配布している。(写真は潮干狩りを楽しむ来場者)

結城建設は住宅エコポイントは使いません!!
なぜなら…
木の家促進補助制度
▶120万◀
を使うからです!!
▶限定5棟!!
…残り枠 1棟のみ
詳しくはお問い合わせください
(有)結城建設
〒678-0202 赤穂市山手町7番地の7　TEL 46-3011

住まいの相談会 & 分譲地案内会
5/2(日)～5(祝)
AM10:00～PM7:00
相生市『ドリームタウン緑ヶ丘』内
※建築中の現場をご覧頂けます
※2(日)限り　相生　古池会場にて　10:00～17:00
太陽光発電・オール電化　リフォーム現場見学会実施!
※詳しくは当日の広告をご覧下さい
パナソニック ビルターズグループ ～全国30,000棟の実績～
株式会社 身野建設 赤穂店
赤穂市中広262-11　(TEL)43-7388
(HP)http://www.minokensetsu.co.jp/

おしらせ
サンデパートは、いよいよ新天地で生まれ変わります。
6月中旬オープンにご期待ください!!
5月中は現在地で営業いたしております。
在庫商品の最終処分を本日よりいたしますのでぜひ、ご来店ください。
ただし、一部贈答品につきましては除外品がございますのでご了承くださいませ。
サンデパート
加里屋中洲3-44　☎43-1616
営業時間／午前10時～午後6時30分　定休日／木曜日

5月イチオシ！
デジタルパーマ・エアウェーブキャンペーン
ORANGE JUICE ☆ QUATRE
パーマはしたい！でも広がるのはイヤ！
デジタルパーマ
広がるクセ毛もしっとりカール！
お手入れ簡単☆しっかり長持ち♪
パーマはしたい！でもダメージはイヤ！
エアウェーブ
ふんわりボリューム柔らかカール！
ダメージも少なく、しっかり長持ち♪
通常ロングはどちらも￥18,900(カット込み)
長さ一律(カット込み)→￥12,490
(赤穂店限定。他の割引等併用不可)
有効期限5月末まで
スタッフ募集中！
バイト、パートは9:00～19:00頃までで、1日3～4時間から応相談。
時給￥850～能力により昇給有り。正社員はもちろん大歓迎！！
0120-46-3032
詳しくはTELにて。(予約優先制)

パート社員募集!!
《空容器の選別・検査》
【資　格】要普通免許
【時　間】9:00～17:00(応相談)
【休　日】土・日・祝日
【作業内容】空容器の洗浄・選別
【時 給】850円～
【待　遇】交通費支給・制服貸与・各種保険あり
電話連絡時に面接日をお知らせ致します。
栗田工業㈱ 100%出資 子会社
クリタ・ケミカル製造株式会社
赤穂事業所
住所：赤穂市木津1325-72　☎0791-48-1513

春夏メニューにかわりました!!
5月は休まず営業
お客様のご希望により、赤穂ラーメンのセットができました！
・赤穂セット(赤穂葱焼飯、ミニ赤穂ラーメン ドリンク、デザート)　950円
・期間限定餃子(今回はニンニクとニラの入っていないあっさり餃子です)　350円
・キムチ焼飯　580円
・豚肉とニンニクの芽炒め　700円
赤穂飯店 Tel 42-1700

大切なお母さんへ ありがとうの気持ちを贈りませんか？
Mother's Day 5/9 sun
ノアが、この日の為だけに作るオリジナルケーキ
ママンショコラ　限定20台
ココア生地にほんのりリキュールが香る、チョコレートのガナッシュクリームをサンドした上品なケーキです
7cm×17cm　1台　2,200円(税込)
20ヶだけの限定品ですのでお早目にご予約下さい。母の日用にステキなラッピングをしてお渡しいたします。
子供の日のプレゼント!!
5月4日・5日の2日間
あの幻のイコマ製菓のレインボーラムネをプレゼントいたします。引換券をお持ち下さい。尚、このレインボーラムネは非常に入荷しにくい商品ですのでなくなりましたらお許し下さい…
ケーキのお店 patisserie Noe ノア
phone 43-2031
レインボーラムネ 引換券 パティスリーノア